



## CONSULTAREA PIETEI

### Obiect consultare:

Estimarea valorii de achiziție a serviciului de elaborare documentație tehnico-economică aferentă obiectivului de investiții **"amenajări spații publice și construire totemuri situate la intrările în municipiul Constanța - proiectare generală (studiu topografic, studiu geotehnic, arhitectură, rezistență, instalații, peisagistică)"**.

### Descriere:

Se solicită oferte de preț în vederea determinării valorii estimate de achiziție a serviciului de elaborare documentație tehnico-economică aferentă obiectivului de investiții **"amenajări spații publice și construire totemuri situate la intrările în municipiul Constanța - proiectare generală (studiu topografic, studiu geotehnic, arhitectură, rezistență, instalații, peisagistică)"**.

Proiectul propune amenajarea a patru spații publice din municipiul Constanța, situate în următoarele zone, conform planului – **anexa II**:

1. bulevardul I.C. Brătianu, zona str. Augustus,
  2. bulevardul Tomis, la intersecție cu bulevardul Aurel Vlaicu, spre zona de blocuri,
  3. bulevardul Mamaia, zona stația de epurare Constanța nord,
  4. bulevardul Mamaia, zona de intrare în stațiunea Mamaia dinspre Constanța, spre mare.
- Dimensiunile totemurilor se vor adapta fiecărei zone, dar fără a depăși înălțimea maximă de 6m și lățimea maximă de 4m.

Totemurile vor fi amplasate pe platforme de maxim 6mx6m, în funcție de zonă și dimensiunea totemului.

Vor fi racordate la rețelele existente de energie electrică din zonă și/sau vor fi prevăzute cu elemente fotovoltaice. Toate elementele prevăzute suplimentar vor fi discrete astfel încât, prin dimensiune și mod de amplasare, nu vor afecta negativ imaginea de ansamblu a totemului.

Ansamblul totem – platformă va avea atât funcția de informare, prin elemente specifice orașului și zonei, cât și rolul de promovare a intereselor locale, aducând un plus de valoare și recunoaștere localității.

**Aspecte supuse consultării:** oferta de preț (TVA evidențiat distinct) în vederea determinării valorii estimate a serviciului menționat mai sus.

**Data publicare anunț:** 29.08.2022

**Data limită transmitere propuneri:** 02.09.2022

**Data limită consultare:** 07.09.2022

### Modalitate desfășurare:

Orice persoană/ organizație interesată, cu respectarea condițiilor de mai sus, are posibilitatea de a transmite oferta de preț în vederea determinării valorii estimate de achiziție a serviciului menționat anterior.

Oferta de preț se va prezenta conform tabel **anexa I**.

Se poate transmite orice altă informație sau propunere considerată necesară cu privire la documentele puse la dispoziție de autoritatea contractantă.

Oferta de preț, precum și alte informații, se pot transmite pe adresa de e-mail: [urbanism@primaria-constantia.ro](mailto:urbanism@primaria-constantia.ro).

**Anexa I**

**Formular propunere financiară**  
(pentru fiecare amplasament în parte)

| Nr.   | Amplasament totem  | Documentul/serviciul   | Pret fără TVA (lei) | Pret cu TVA ( lei) |
|---|--|--|---------------------|--------------------|
| 1   | <b>1.</b> Bulevardul I.C. Brătianu, zona str. Augustus                                       | Studiul geotehnic  |                     |                    |
| 2   |  | Studiul topografic   |                     |                    |
| 3   |  | Documentații pentru obținerea avizelor/ acordurilor solicitate prin Certificatul de urbanism |                     |                    |
| 4   |  | Proiectul general (arhitectură, rezistență, instalații, peisagistică)                        |                     |                    |
| <b>Prețul total amplasament 1</b>                     |  |  |                     |                    |
| 5   | <b>2.</b> Bulevardul Tomis, la intersecție cu bulevardul Aurel Vlaicu, spre zona de blocuri  | Studiul geotehnic  |                     |                    |
| 6   |  | Studiul topografic   |                     |                    |
| 7   |  | Documentații pentru obținerea avizelor/ acordurilor solicitate prin Certificatul de urbanism |                     |                    |
| 8   |  | Proiectul general (arhitectură, rezistență, instalații, peisagistică)                        |                     |                    |
| <b>Prețul total amplasament 2</b>                     |  |  |                     |                    |
| 9   | <b>3.</b> Bulevardul Mamaia, zona stația de epurare Constanța nord                           | Studiul geotehnic  |                     |                    |
| 10  |  | Studiul topografic   |                     |                    |
| 11  |  | Documentații pentru obținerea avizelor/ acordurilor solicitate prin Certificatul de urbanism |                     |                    |
| 12  |  | Proiectul general (arhitectură, rezistență, instalații, peisagistică)                        |                     |                    |
| <b>Prețul total amplasament 3</b>                     |  |  |                     |                    |
| 13  | <b>4.</b> Bulevardul Mamaia, zona de intrare în stațiunea Mamaia dinspre Constana, spre mare | Studiul geotehnic  |                     |                    |
| 14  |  | Studiul topografic   |                     |                    |
| 15  |  | Documentații pentru obținerea avizelor/ acordurilor solicitate prin Certificatul de urbanism |                     |                    |
| 16  |  | Proiectul general (arhitectură, rezistență, instalații, peisagistică)                        |                     |                    |
| <b>Prețul total amplasament 4</b>                     |  |  |                     |                    |
| <b>Preț total contract pentru cele 5 amplasamente</b> |  |  |                     |                    |

**Arhitect șef,**  
Dan Petre Leu

**Director exec. adj. dir. patrimoniu,**  
Carmen Mihaela Ispas

Inspector  
Ancuța Gemanaru

## ANEXA II

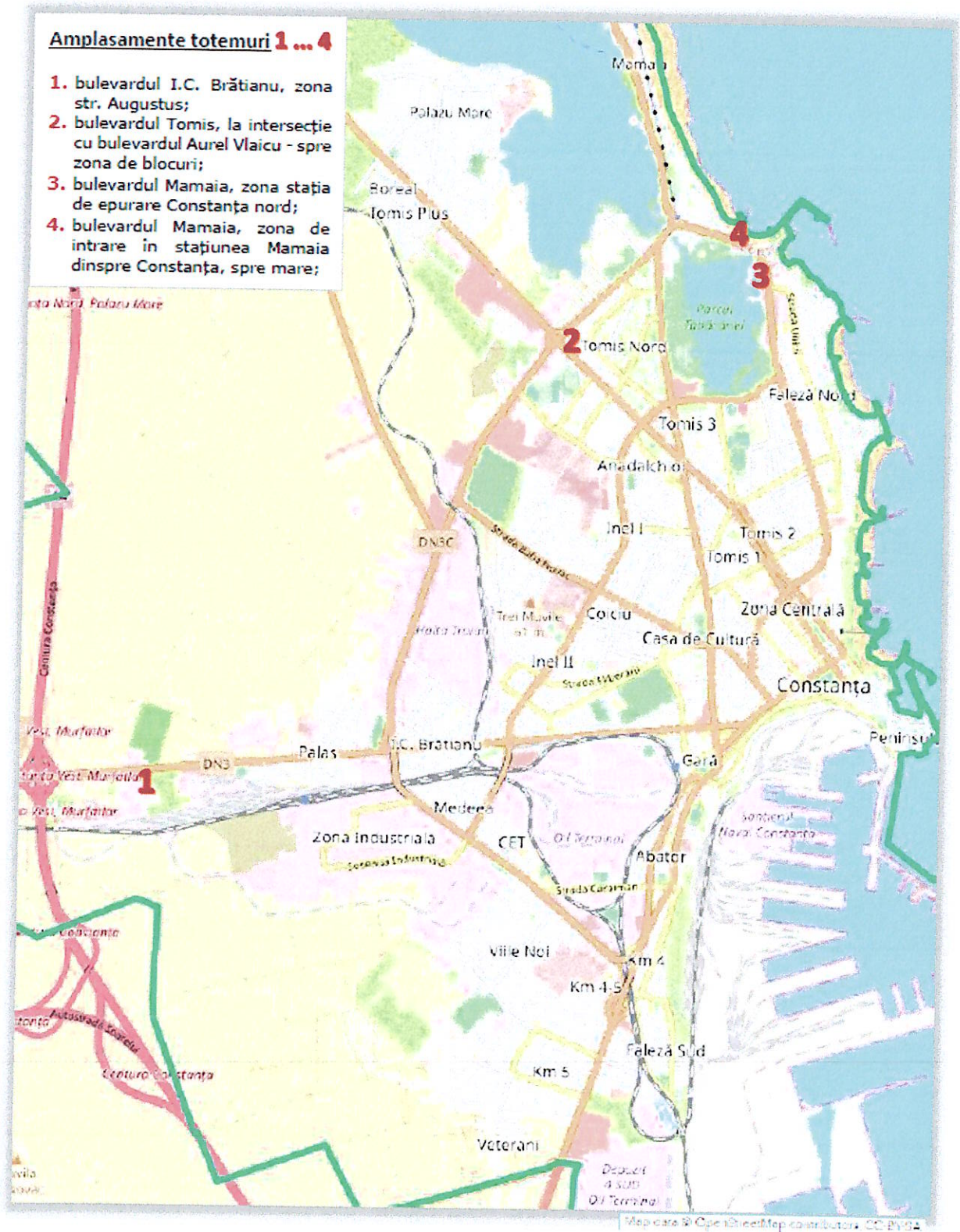

**AMPLASAMENT 1** - bulevardul I.C. Brătianu, zona str. Augustus

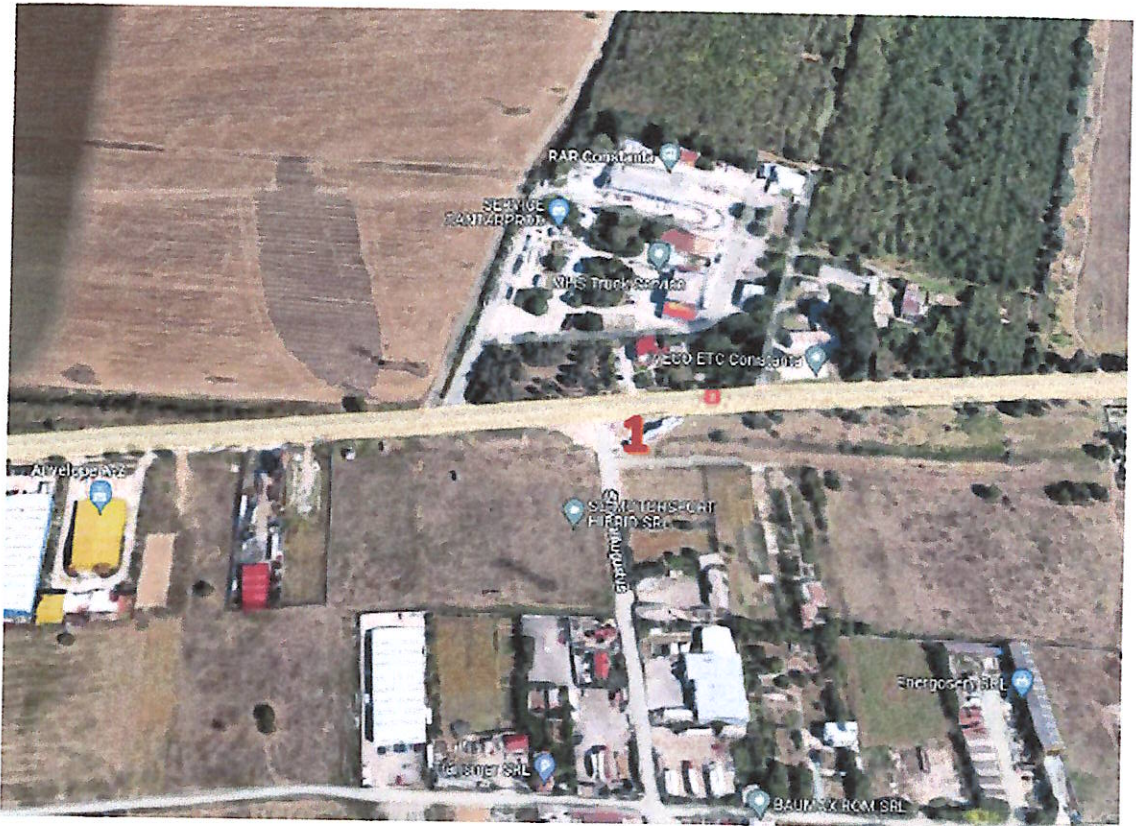

**AMPLASAMENT 2** - bulevardul Tomis, la intersecție cu bulevardul Aurel Vlaicu  
- spre zona de blocuri

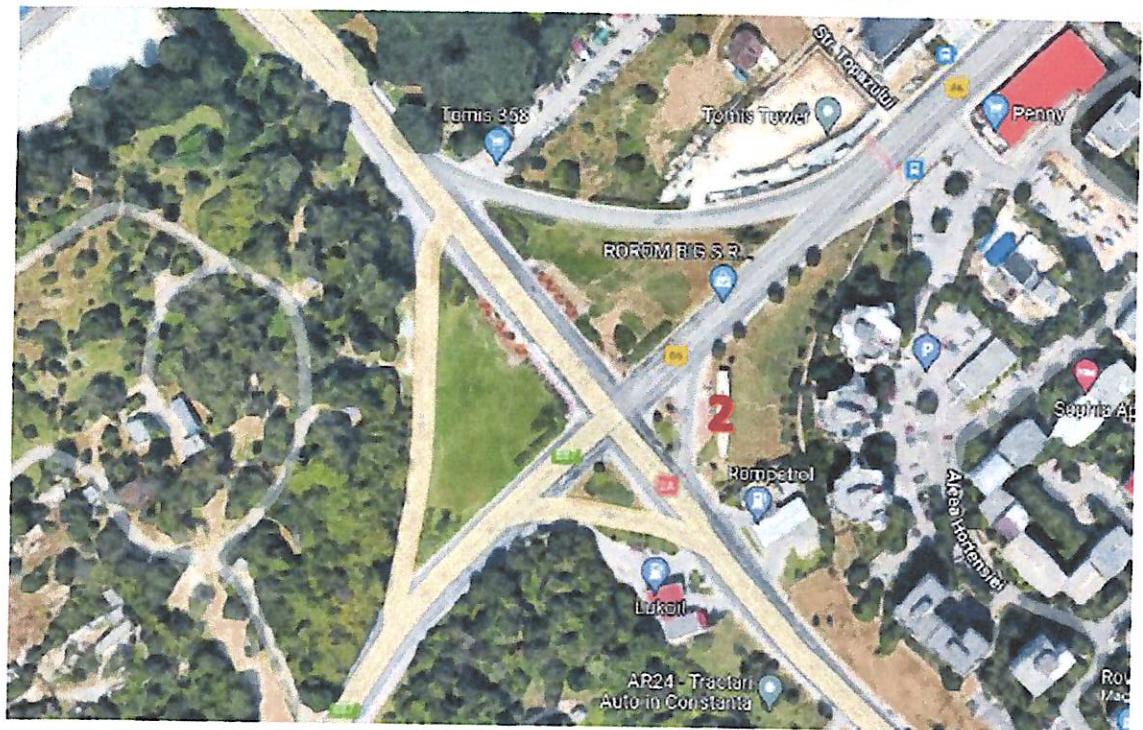

**AMPLASAMENT 3** - bulevardul Mamaia, zona stația de epurare Constanța nord



**AMPLASAMENT 4** - bulevardul Mamaia, zona de intrare în stațiunea Mamaia, spre mare

