

ANUNT INTENTIE DE ELABORARE PLAN URBANISTIC ZONAL

PUZ – REGLEMENTARE PARCELA A 1033/2

ZONA DELIMITATA LA NORD, SUD SI EST DE LIMITA INTRAVILANULUI MUN.
CONSTANTA SI LA VEST DE IE 245540, IE 221999, IE 220740, IE 248734,
IE 245497 SI IE 245697, EXTRAVILAN MUN. CONSTANTA

ADRESA: PARCELA A 1033/2, EXTRAVILAN MUN. CONSTANTA

ARGUMENTARE: Conform R.L.U. P.U.G. MUN. CONSTANTA parcela A 1033/2 are interdictie temporara de construire pana la elaborare PUZ.

INITIATOR: TOMESCU MARIUS IOAN

ELABORATOR: S.C. PLANARA BUILDING WORKS S.R.L.

PUBLICUL ESTE INVITAT SA TRANSMITA OBSERVATII SI PROPUNERI

PRIVIND INTENTIA DE ELABORARE A PLANULUI URBANISTIC ZONAL
IN PERIOADA 07.08.2019-12.08.2019

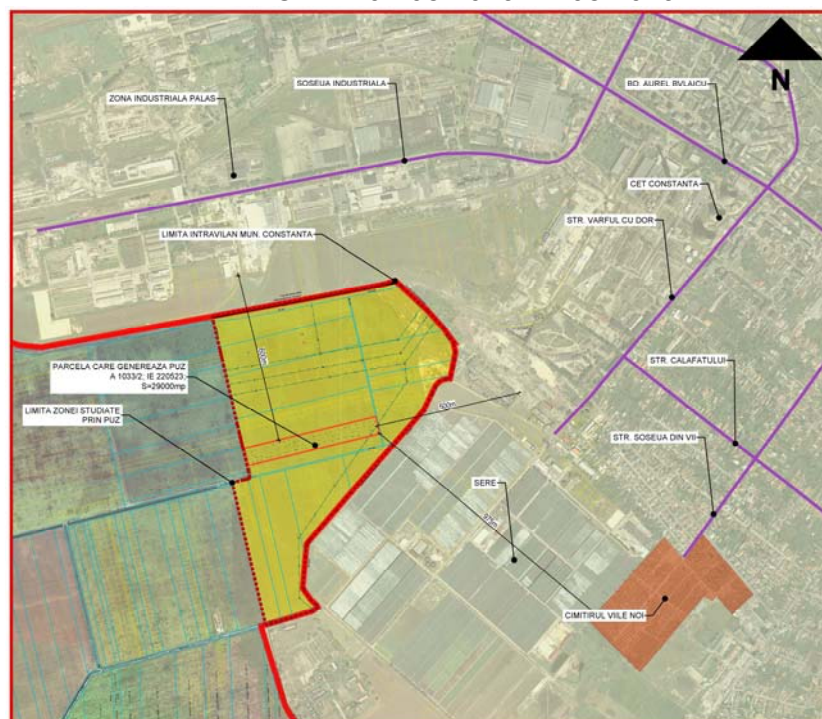

OBSERVAȚIILE SUNT NECESARE ÎN VEDEREA STABILIRII CERINȚELOR DE ELABORARE SI VOR FI TRANSMISE IN SCRIS PRIN TRANSMITEREA ACESTORA IN FORMAT ELECTRONIC PRIN E-MAIL LA ADRESA primarie@primaria-constant.ro, PRIN POSTA LA ADRESA BD. TOMIS, NR.51 SAU DEPUSE LA REGISTRATURA PMC, LA CENTRUL DE INFORMARE CETATENI (CIC) SITUAT IN INCINTA CITY PARC MALL, BD. ALEXANDRU LAPUSNEANU NR. 116C.

BIROUL STRATEGII URBALE VA COLECTA SI VA TRANSMITE PROIECTANTULUI/ INITIATORULUI EVENTUALELE OPINII/OBSERVATII FORMULATE

INITIATORUL/ELABORATORUL ARGUMENTEAZA (NE)PRELUAREA OPINIILOR, OBSERVATIILOR FORMULATE PERSOANA RESPONSABILA CU INFORMAREA SI CONSULTAREA PUBLICULUI:

INSPECTOR SIMINA STAICULESCU

ADRESA: PRIMARIA MUN. CONSTANTA, BD. TOMIS NR.51, ETAJ 1, BIROUL STRATEGII SI PLANIFICARE URBANA, CAMERA 121

DATE DE CONTACT ELABORATOR: office@planara.ro

ETAPELE PRECONIZATE PENTRU CONSULTAREA PUBLICULUI PANA LA APROBAREA PLANULUI:

CONFORM H.C.L. NR. 322/2016 PRIVIND APROBAREA REGULAMENTULUI DE INFORMARE SI CONSULTARE A PUBLICULUI IN ELABORAREA SAU REVIZUIREA PLANURILOR DE URBANISM LA NIVELUL MUN. CONSTANTA

> ETAPA PREGĂTITOARE - ANUNȚAREA INTENȚIEI DE ELABORARE PUZ (5 zile): 07.08.2019 – 12.08.2019

> ETAPA ELABORĂRII PROPUNERILOR - CONSULTARE DOCUMENTAȚIE