



CĂTRE

ANCUȚA ANDREI VASILE

Str. RAPSODIEI, nr. 9

municipiul Constanța

În vederea soluționării cererii dumneavoastră nr. 27080/02.03.2017, vă rugăm să vă prezentați la Centrul de Informare Cetățeni al Primăriei Municipiului Constanța din City Park Mall – Sky Level, Bd. Alexandru Lapusneanu nr.116C, pentru ridicarea documentației și completarea acesteia cu următoarele:

- Cerere tip și anexe **completate integral**;
- Avizul comisiei de circulație **pe noua propunere**;
- Respectare condiții impuse prin Certificatul de urbanism nr.3108/02.09.2015, conform HCL nr.588/24.10.2005: **H maxim calculat de la CTN**).
- Extras de carte funciară, actualizat la zi, dacă este cazul, la depunere.

În cazul în care solicitați ca documentația dumneavoastră să nu fie restituită, vă atenționăm că termenul de 30 de zile prevăzut de Legea nr.50/1991 pentru emiterea autorizațiilor de construire / desființare și a certificatelor de urbanism se va decala de la data completării documentațiilor, când vor fi repuse în circulație.

Șef serviciu,

CONSTANTIN NICOLETA

Inspector,

MOLDOVAN LILI

la tre Direct, Urbeism, Municipi
Autorizati Constructii.



Subsemnată Anghel Camelia Octaviana, arhitect
cu drept de semnătură înscris în T.U.A nr. 5180 aflat
în evidența filialei teritoriale Serviciu de Jos a OAR
în calitate de șef proiect arhitectură la Obiectivul

„Construire înaltă Δ + P+2E+17 locuințe colective și
imprejmuire teren conform HCL 588 / 24.10.2005. Timp să
prezintă următoarele încheieri la adresa nr. 27080/
10.03.2017: Conform planului urbanistic general al
Municipiului Constanta și HCL 588 / 24.10.2005

înălțimea maximă admisă a construcțiilor este de
12M respectivându-se că se calculează de la cota
terenului natural. Ca urmare se poate lua ca

reper cota 0 a construcției proprii de la care se
se adaugă înălțimea maximă admisă de 12M

(înălțimea aferentă a 4 niveluri de 3M / ea care se
adaugă înălțimea scării sau a demiscolului până la
cota terenului).

Data

17.03.2017

022569609.

Seușă Lusa



Clasa de importanta III, conform P100/2013,
 Categoria "C"-normala conform HGR 766/1997

FATADA PRINCIPALA
 Scara 1:75

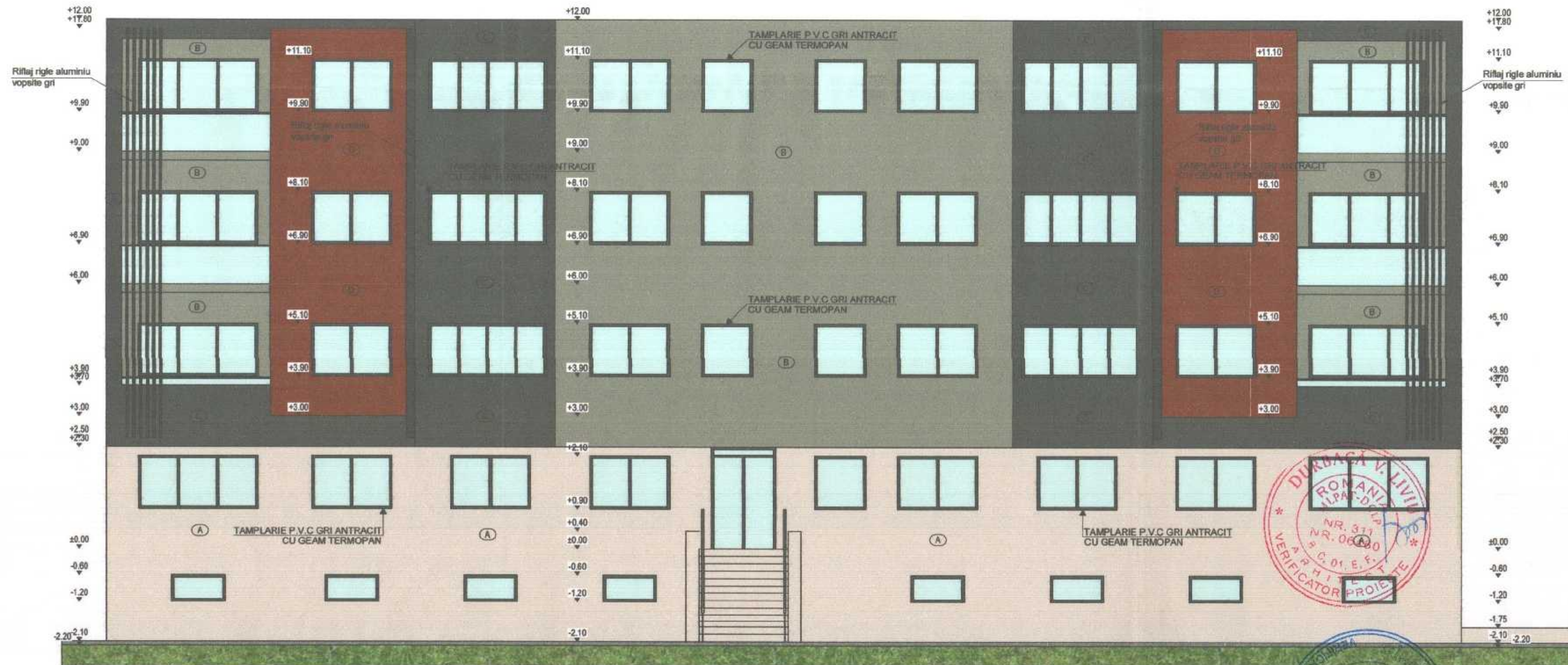

- A. TENCUALA MINERALA STRUCTURATA DE EXTERIOR DE CULOARE BEJ (PE TERMOSISTEM)
- B. TENCUALA MINERALA STRUCTURATA DE EXTERIOR DE CULOARE GRI-BEJ (PE TERMOSISTEM)
- C. TENCUALA MINERALA STRUCTURATA DE EXTERIOR DE CULOARE GRI (PE TERMOSISTEM)
- D. PLACARE CU CARAMIDA APARENTA



Proiectant general: I.I.P.G. STEEL & CONCRETE	Str. G-ral Alexandru Avram 24, C-Scrimirea Nr. 11, Scl. Lazu, Jud. Constanta, Tel. 0724707994	Proiectul:	CONSTRUIRE IMOBIL D+P+2E+M LOCUINTE COLECTIVE SI IMPREJMURE TEREN CONFORM HCL 588/24.10.2005	Proiect nr: 1/2016
Sef proiect arhitectura	Arh. Anghel Camelia O.	Amplasament:	Mun. Constanta, zona Colciu-Compozitorilor, careul XIX, lot 72, jud. Constanta	Faza: D.T.A.C.
Proiectat	C.Arh. Anghel Ion	Beneficiar:	Anouita Andrei Vasile	Data: 1/2016
Desenat	Ing. Ilie Stefan Andrei	Titlul plansei:	FAJADA PRINCIPALA	Planşa nr.: A-09
Sef proiect	Ing. Ilie Stefan Andrei			Scara: 1:75

AMPLASAMENT STUDIAT

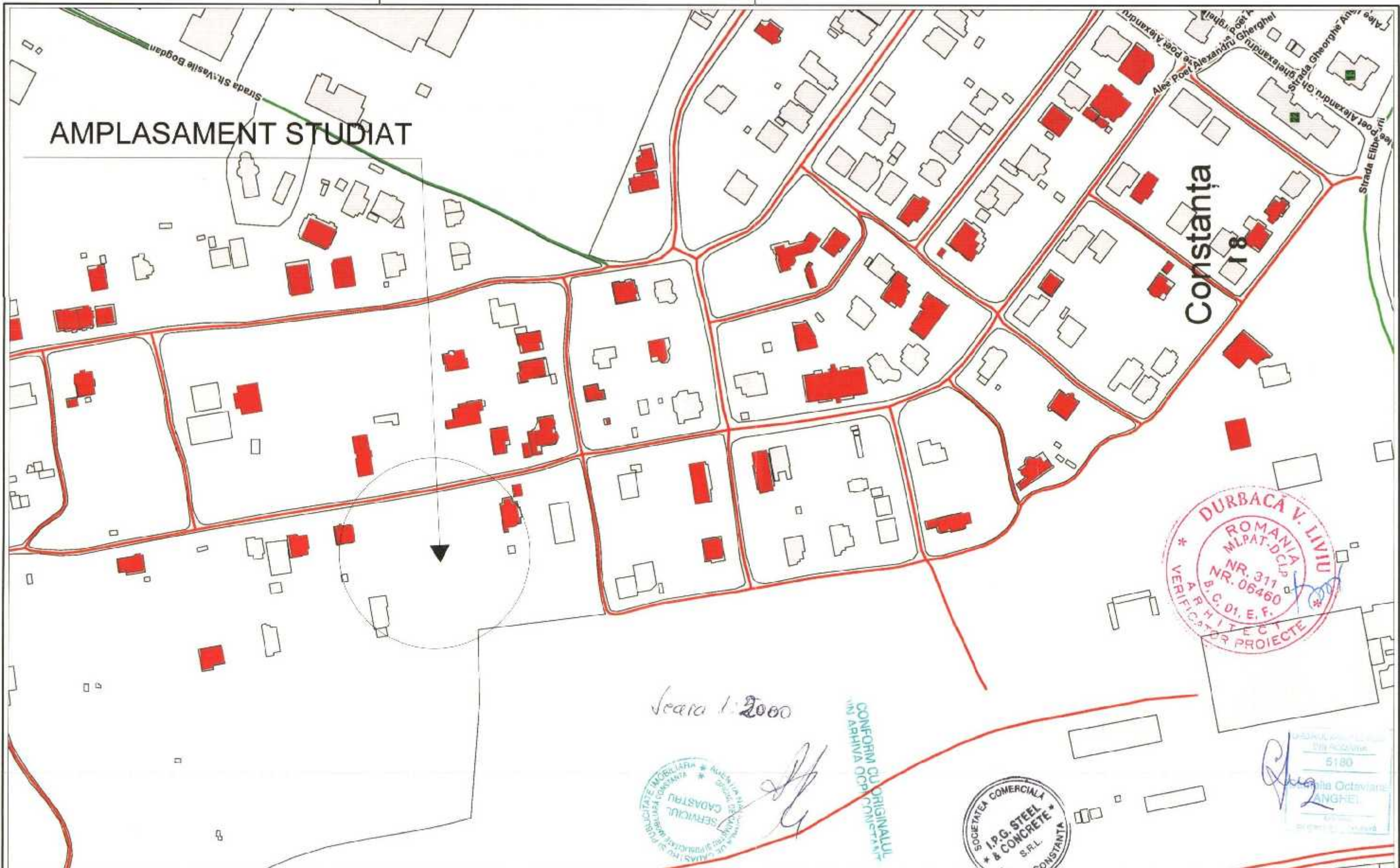

Scara 1:2000

CONFORM CU ORIGINALUL
IN ARHIVA OCPI CONSTANTA



5180
ANGHELI OCTAVIAN
ANGHELI



Proiectant general 013158525.07.2012 CUI 3047309	I.P.G. STEEL & CONCRETE Societate Comerciala S.R.L. S: G-ra Alexandra Averescu, Nr 11, Sat Lazii jud Constanta Tel: 0724729976	Denumirea proiectului:	CONSTRUIRE IMOBIL D+P+2E+M LOCUINTE COLECTIVE SI IMPREJMUIRE TEREN CONFORM HCL 588/24.10.2005	Proiect nr: 1/2016
Sef proiect arhitectura	Arh. Anghel Camelia O.	Amplasament:	Mun. Constanta, zona Coiciu-Compozitorilor, careul XIX, lot 72 jud. Constanta	Faza: D.T.A.C.
Proiectat	C.Arh. ANGHEL ION	Beneficiar:	Ancuta Andrei Vasile	Data 1/2016
Desenat	Ing. ILIE STEFAN ANDREI	Titlul plansei:	PLAN DE INCADRARE	Plansa nr. A-00
Sef proiect	Ing. ILIE STEFAN ANDREI			Scara 1:

Clasa de importanta III, conform P100/2013,
Categoria "C"-normala conform HGR 766/1997

SECTIUNE 1-1
Scara 1:50

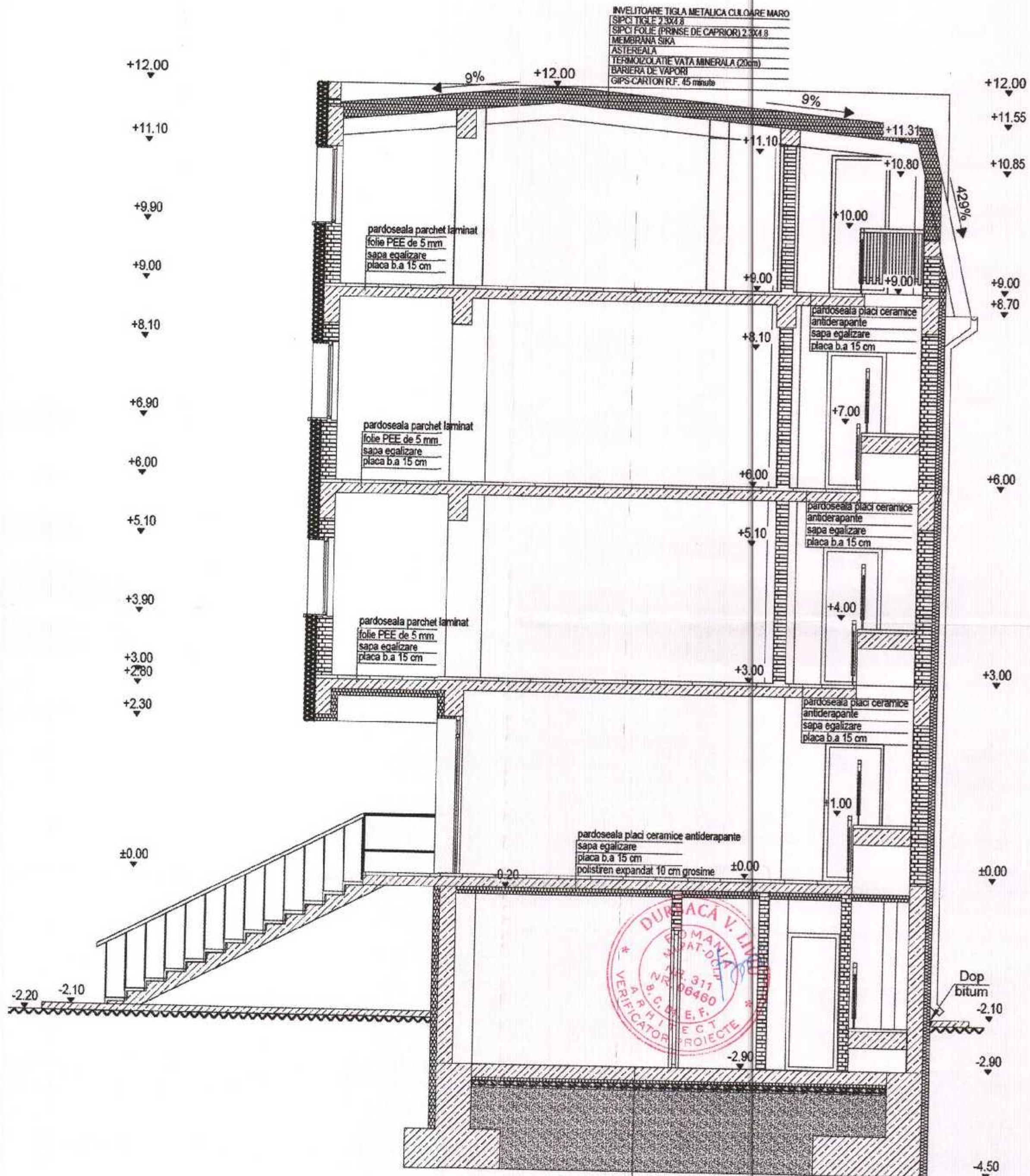

PARDOSEALA SAPA 5cm GROSIME
PLACA BETON ARMAT 15cm GROSIME
POLISTREN EXTRUDAT 5 cm GROSIME
HARTIE PRAF
UMPLUTURA PIETRIS 10cm
UMPLUTURA BINE COMPACTATA



Proiectant general: Sof proiect arhitectura	I.P.C. Str. G-ral Alexandru Averescu Nr. 11, Sat Lazii, jud. Constanta Tel. 0724707974	Denumirea proiectului:	CONSTRUIRE IMOBIL D+P+2E+M LOCUINTE COLECTIVE SI IMPREJMUIRE TEREN CONFORM HCL 588/24.10.2005	Proiect nr: 1/2016
Proiectat	Arh. Anghel Camelia O.	Amplasament:	Mun. Constanta, zona Coicui-Compozitorilor, cartierul XIX, lot 72, jud. Constanta	Faza: D.T.A.C.
Desenat	Ing. Ilie Stefan Andrei	Beneficiar:	Ancuta Andrei Vasile	Data: 12/016
Sof proiect	Ing. Ilie Stefan Andrei	Titlul plansei:	SECTIUNE 1-1	Planşa nr.: A-08 Scara: 1:50

