



CĂTRE

ANCUȚA ANDREI VASILE

Str. RAPSODIEI, nr. 9

municipiul Constanța

În vederea soluționării cererii dumneavoastră nr. 27080/02.03.2017, vă rugăm să vă prezentați la Centrul de Informare Cetățeni al Primăriei Municipiului Constanța din City Park Mall – Sky Level, Bd. Alexandru Lapusneanu nr.116C, pentru ridicarea documentației și completarea acesteia cu următoarele:

- Cerere tip și anexe **completate integral**;
- Avizul comisiei de circulație **pe noua propunere**;
- Respectare condiții impuse prin Certificatul de urbanism nr.3108/02.09.2015, conform HCL nr.588/24.10.2005: **H maxim calculat de la CTN**).
- Extras de carte funciară, actualizat la zi, dacă este cazul, la depunere.

În cazul în care solicitați ca documentația dumneavoastră să nu fie restituită, vă atenționăm că termenul de 30 de zile prevăzut de Legea nr.50/1991 pentru emiterea autorizațiilor de construire / desființare și a certificatelor de urbanism se va decala de la data completării documentațiilor, când vor fi repuse în circulație.

Șef serviciu,

CONSTANTIN NICOLETA

Inspector,

MOLDOVAN LILI

la tre Direct, Urzari sau, Municipi
Autorizati Constructii.



Subsemnata Anghel Camelia Octaviana, arhitect
cu drept de semnatura impus in T.U.A Nr. 5180 aflat
in evidenta foiialei teritoriale Servarea de jos a OAR
in calitate de sef proiect arhitectura la Obiectivul
"Constructie inalt Δ + P+2E+17 locuinte colective si
imprejmuire teren conform HCL 588 /24.10.2005. tin sa
precizez urmatoarele in vederea la adresa nr. 27080/
10.03.2017: Conform planului urbanistic general al
Municipiului Constanta si HCL 588 /24.10.2005
inaltimea maxima admisa a constructiilor este de
12M respectivandu-se ca se calculeaza de la cota
terenului natural. Ca urmare se poate lua ca
reper cota 0 a constructiei proprii de la care se
se adauga inaltimea maxima admisa de 12M
(inaltimea aferenta a 4 niveluri de 3M /ea care se
adauga inaltimea scudului sau a demisculului plus la
cota terenului.

Data

17.03.2017

022569609.

Seuina Lusa



Clasa de importanta III, conform P100/2013,
 Categoria "C"-normala conform HGR 766/1997

FATADA PRINCIPALA
 Scara 1:75

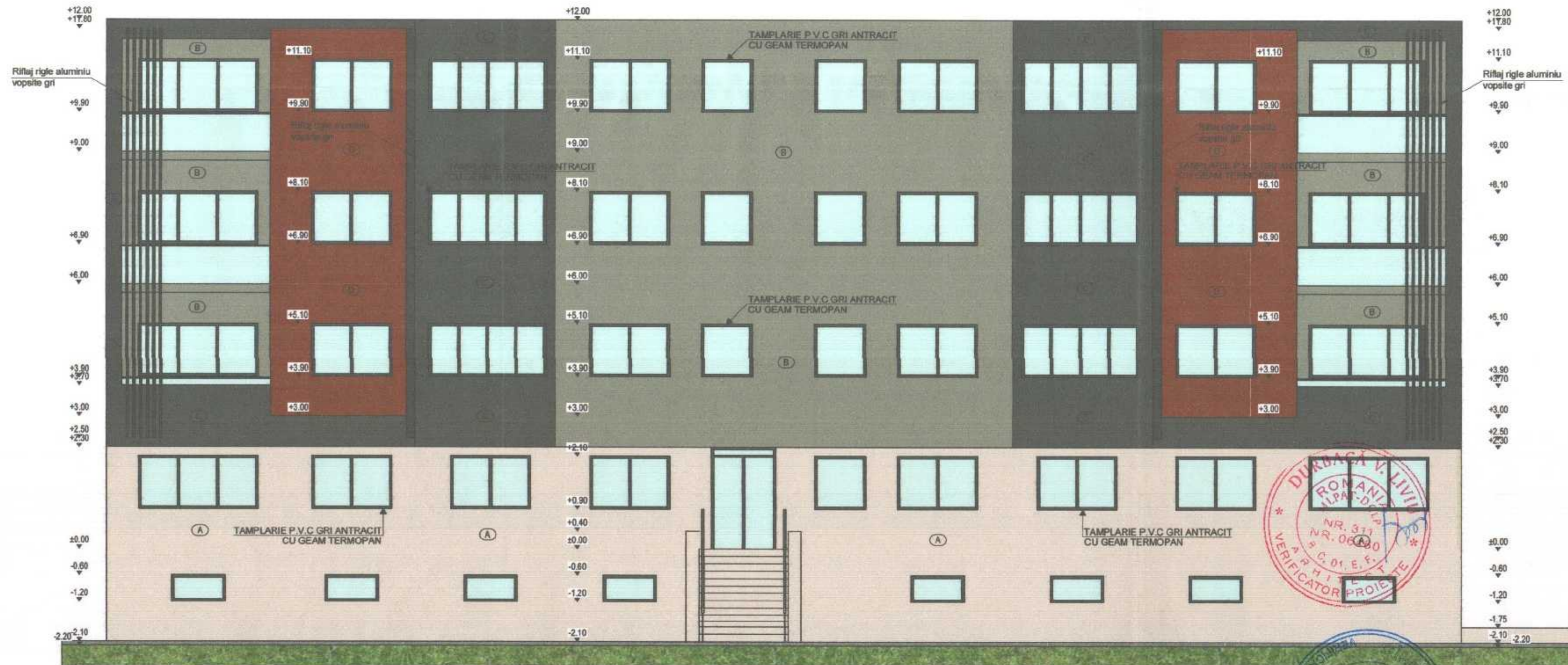

- A. TENCUALA MINERALA STRUCTURATA DE EXTERIOR DE CULOARE BEJ (PE TERMOSISTEM)
- B. TENCUALA MINERALA STRUCTURATA DE EXTERIOR DE CULOARE GRI-BEJ (PE TERMOSISTEM)
- C. TENCUALA MINERALA STRUCTURATA DE EXTERIOR DE CULOARE GRI (PE TERMOSISTEM)
- D. PLACARE CU CARAMIDA APARENTA



Proiectant general: I.I.P.G. STEEL & CONCRETE	Str. G-ral Alexandru Avram 24, C-Scara 100m Nr. 11, Scl Laza Jud. Constanta Tel. 0724707994	Beneficiar: Anouita Andrei Vasile	Proiect nr: 1/2016
Sef proiect arhitectura Proiectat Desenat Sef proiect	Arh. Anghel Camelia O. C. Arh. Anghel Ion Ing. Ilie Stefan Andrei Ing. Ilie Stefan Andrei	Amplasament: Mun. Constanta, zona Colciu-Compozitorilor, careul XIX, lot 72, jud. Constanta	Faza: D.T.A.C. Data: 1/2016
		Titlul plansei: FAȚADĂ PRINCIPALĂ	Planșa nr.: A-09 Scara: 1:75

AMPLASAMENT STUDIAT

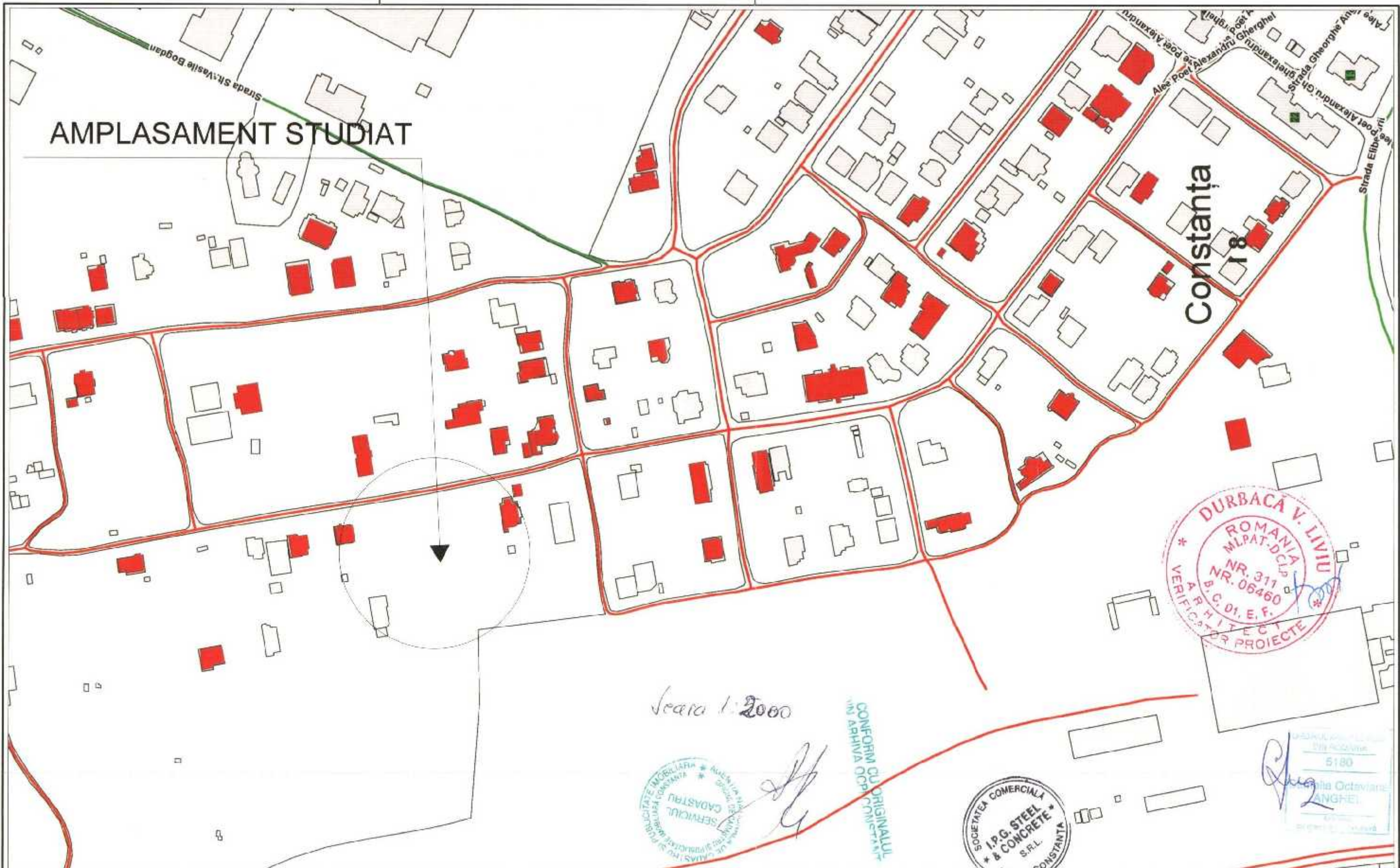

Scara 1:2000

CONFORM CU ORIGINALUL
IN ARHIVA OCPI CONSTANTA



5180
ANGHELI OCTAVIANE
ANGHELI



Proiectant general 013158525.07.2012 CUI 3047309	I.P.G. STEEL & CONCRETE Societate Comerciala S.R.L. S: G-ra Alexandra Averescu, Nr 11, Sat Lazii jud Constanta Tel: 0724729976	Denumirea proiectului:	CONSTRUIRE IMOBIL D+P+2E+M LOCUINTE COLECTIVE SI IMPREJMUIRE TEREN CONFORM HCL 588/24.10.2005	Proiect nr: 1/2016
Sef proiect arhitectura	Arh. Anghel Camelia O.	Amplasament:	Mun. Constanta, zona Coiciu-Compozitorilor, careul XIX, lot 72 jud. Constanta	Faza: D.T.A.C.
Proiectat	C.Arh. ANGHIEL ION	Beneficiar:	Ancuta Andrei Vasile	Data 1/2016
Desenat	Ing. ILIE STEFAN ANDREI	Titlul plansei:	PLAN DE INCADRARE	Plansa nr. A-00
Sef proiect	Ing. ILIE STEFAN ANDREI			Scara 1:

Clasa de importanta III, conform P100/2013,
Categoria "C"-normala conform HGR 766/1997

SECTIUNE 1-1
Scara 1:50

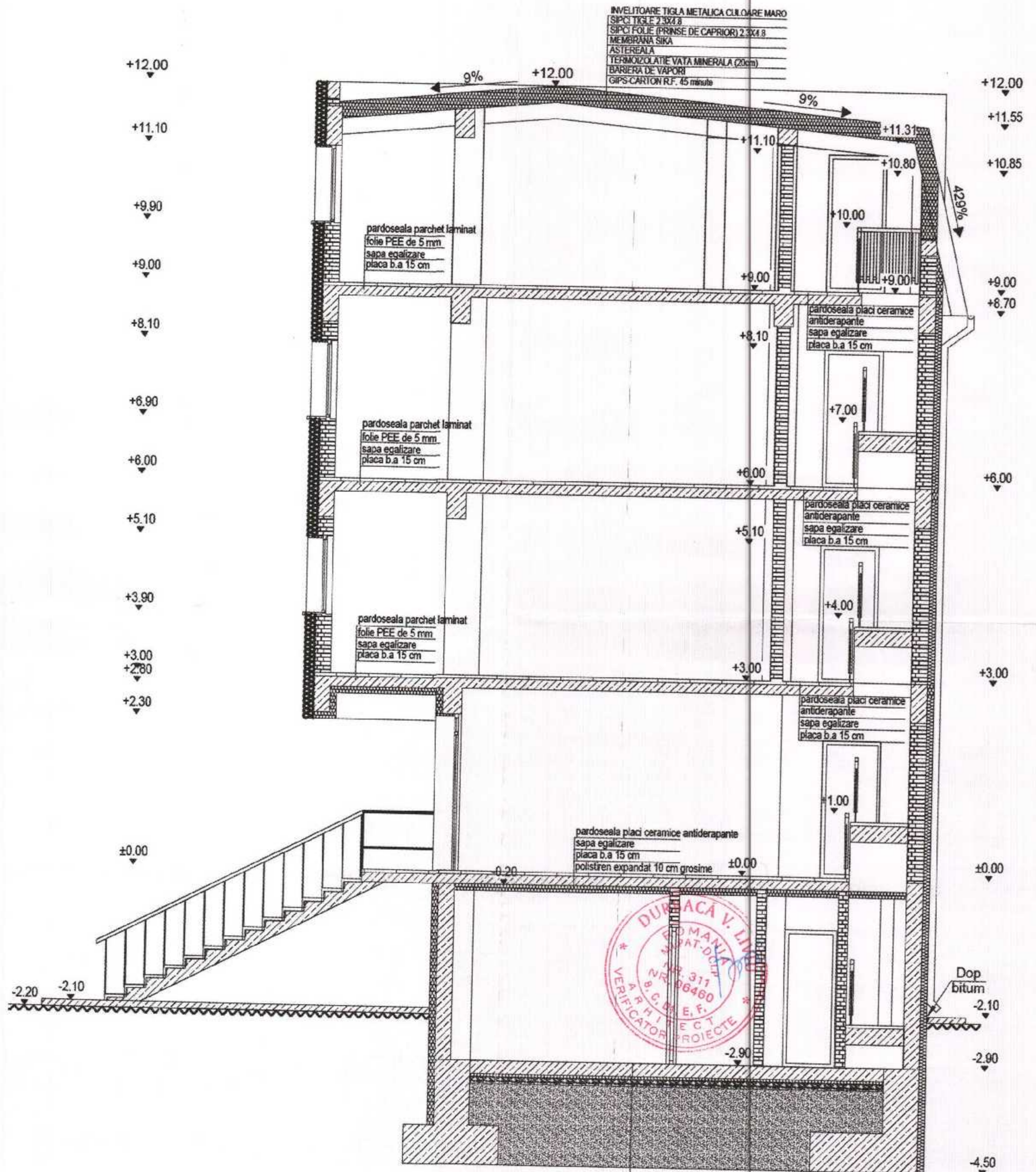

PARDOSEALA SAPA 5cm GROSIME
PLACA BETON ARMAT 15cm GROSIME
POLISTREN EXTRUDAT 5 cm GROSIME
HARTIE PRAF
UMPLUTURA PIETRIS 10cm
UMPLUTURA BINE COMPACTATA



Proiectant general: Sof proiect arhitectura	I.P.C. Str. G-ral Alexandru Averescu Nr. 11, Sat Lazu, jud. Constanta Tel. 0724707974	Denumirea proiectului:	CONSTRUIRE IMOBIL D+P+2E+M LOCUINTE COLECTIVE SI IMPREJMUIRE TEREN CONFORM HCL 588/24.10.2005	Proiect nr: 1/2016
Proiectat	Arh. Anghel Camelia O.	Amplasament:	Mun. Constanta, zona Coicui-Compozitorilor, cartierul XIX, lot 72, jud. Constanta	Faza: D.T.A.C.
Desenat	Ing. Ilie Stefan Andrei	Beneficiar:	Ancuta Andrei Vasile	Data: 12/016
Sof proiect	Ing. Ilie Stefan Andrei	Titlul plansei:	SECTIUNE 1-1	Planşa nr.: A-08 Scara: 1:50

