

CONSTRUIRE IMOBIL S+P+6-8E
CU DESTINATIA DE LOCUINTE DE VACANTA,
IMPREJMUIRE TEREN SI ORGANIZARE DE SANTIER

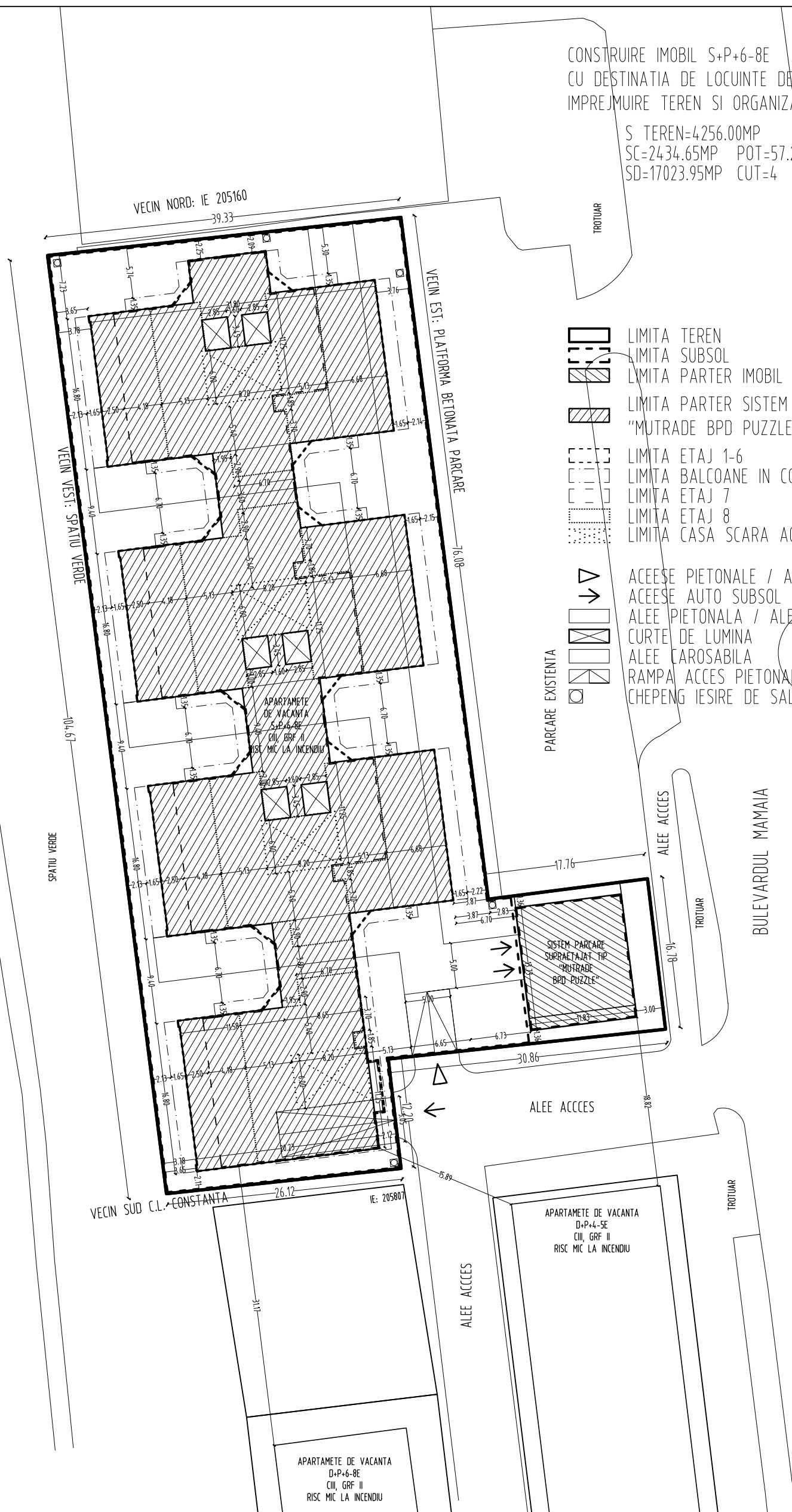

S TEREN=4256.00MP
SC=2434.65MP POT=57.20%
SD=17023.95MP CUT=4

LACUL SIUTGHIOI



- LIMITA TEREN
- LIMITA SUBSOL
- LIMITA PARTER IMOBIL LOCUINTE
- LIMITA PARTER SISTEM PARCARE SUPRAETAJAT TIP "MUTRADE BPD PUZZLE" H=15M
- LIMITA ETAJ 1-6
- LIMITA BALCOANE IN CONSOLA
- LIMITA ETAJ 7
- LIMITA ETAJ 8
- LIMITA CASA SCARA ACCES TERASA - COTA +27,36

- ACEESE PIETONALE / ACEESE AUTO IN INCINTA
- ACEESE AUTO SUBSOL / ACEESE IN PARCARE SUPRAETAJATA
- ALEE PIETONALA / ALEE CAROSABILA
- CURTE DE LUMINA
- ALEE CAROSABILA
- RAMPA ACCES PIETONAL / AUTO
- CHEPENG IESIRE DE SALVARE

PARCARE EXISTENTA

INVENTAR DE COORDONATE

Nr.punct	E(m)	N(m)
8	313067.619	788977.181
1	313063.397	788938.075
2	312959.559	788951.222
3	312962.351	788977.194
4	312974.470	788975.784
5	312977.768	789006.471
6	312994.423	789004.466
7	312992.156	788986.856

<p>ARHITECTURA PLUS S.R.L. CONSTANTA MARCUS AURELIUS 15 TEL: 031-439478 CUI: RO-175 82 620 713/1514/2006</p>		BENEFICIAR: SOLID HOUSE SRL Adresa: MUN.CONSTANTA, STATIUNEA MAMAIA, B-DUL MAMAIA, NR. 507		NR.PROIECT 26/2017
SPECIALITATE		SEMNATURA	SCARA	FAZA
PROIECTAT	ARH. DAN DILANCEA		1:500	D.T.A.C.
DESENAT	ARH. SILVIU BIRCA		DATA OCT.2017	PLANSA A 002
VERIFICAT	ARH. DAN DILANCEA			
			DENUMIRE PROIECT: CONSTRUIRE IMOBIL S+P+6-8E CU DESTINATIA DE LOCUINTE DE VACANTA, IMPREJMUIRE TEREN SI ORGANIZARE DE SANTIER	
			TITLU PLANSA: PLAN DE SITUATIE	

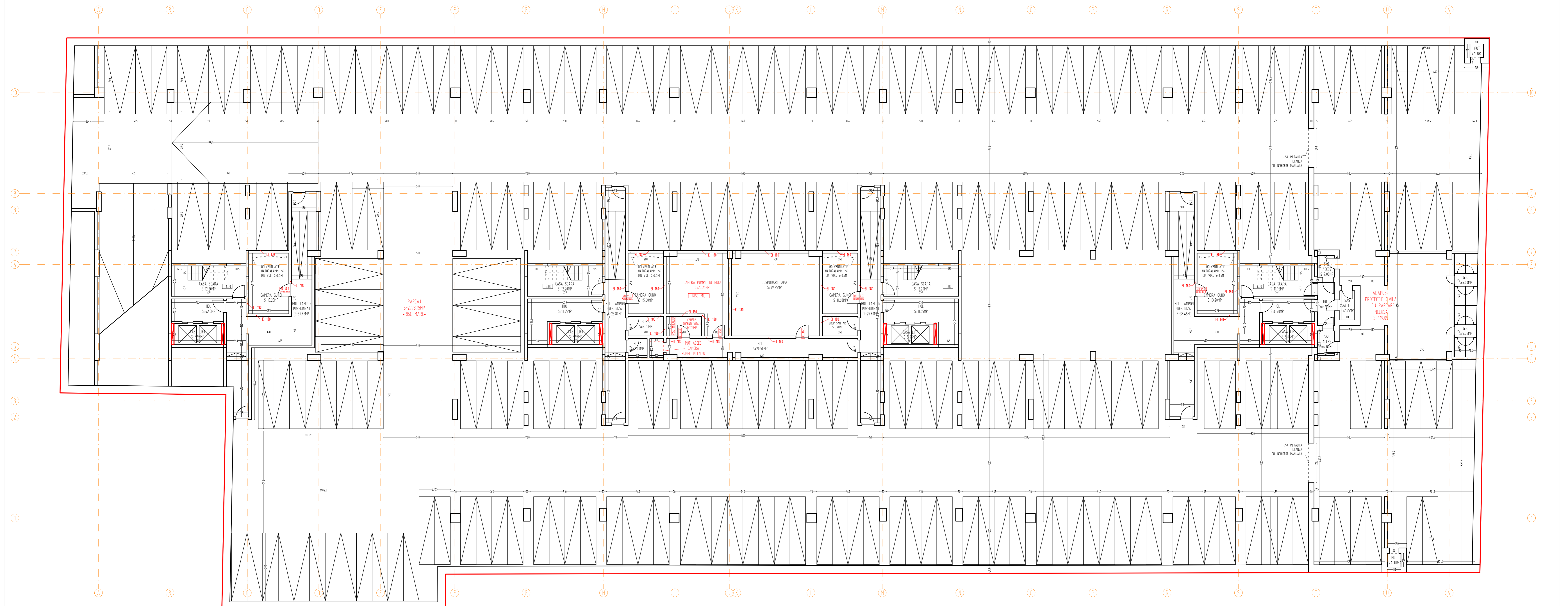

PLAN SUBSOL - 135 LOCURI PARCARE

1. FUNCȚIUNEA - IMOBIL LOCUINTE DE VACANȚA
2. REGIM DE ÎNĂLȚIME - S-P-4-BE
3. CLASA DE ÎMPORTANȚĂ - II
4. CATEGORIA DE ÎMPORTANȚĂ - C
5. RISC DE INCENDIU - LOCUINTE DE VACANȚA - RISC MIC
6. GRAD DE PREZENTĂ LA FOC - II

NOTA: LOCUIȚELE DE VACANȚA NU VOR FI DESTINATE TURISMULUI

VERIFICABIL AL PROIECTULUI
 ÎN CONFORMITATE CU
 ÎNDRUMĂTORUL APROBAT CU
 ORDINUL
 MURAT NR. 77/2018 ÎN
 PRIVIND APLICAREA
 PREVEDERILOR
 REGULAMENTULUI DE VERIFICARE
 ȘI EXPERTIZARE TEHNICĂ DE
 CALITATE A PROIECTELOR, A
 EXECUȚIEI LUCRĂRILOR ȘI A
 CONȘTRUCȚIILOR,
 APROBAT PRIN HGR 925/95,
 ANEXA 1, BENEFICIARUL VA
 SUPUNE
 LA VERIFICARE DOCUMENTATIA
 LA ÎRMĂTORILE EVENITE:
 -A-REZISTENȚĂ ȘI STABILITATE
 -B-SIGURANȚĂ ÎN EXPLOATARE
 -C-SIGURANȚĂ LA FOC
 -D-IGIENĂ ȘI SANATATEA
 GĂRÂNENȚOR PROTECȚIA MEDIULUI
 -E-IZOLAȚIE TERMICĂ ȘI
 ECONOMIE DE ENERGIE
 -F-PROTECȚIA LA ZGOMOT

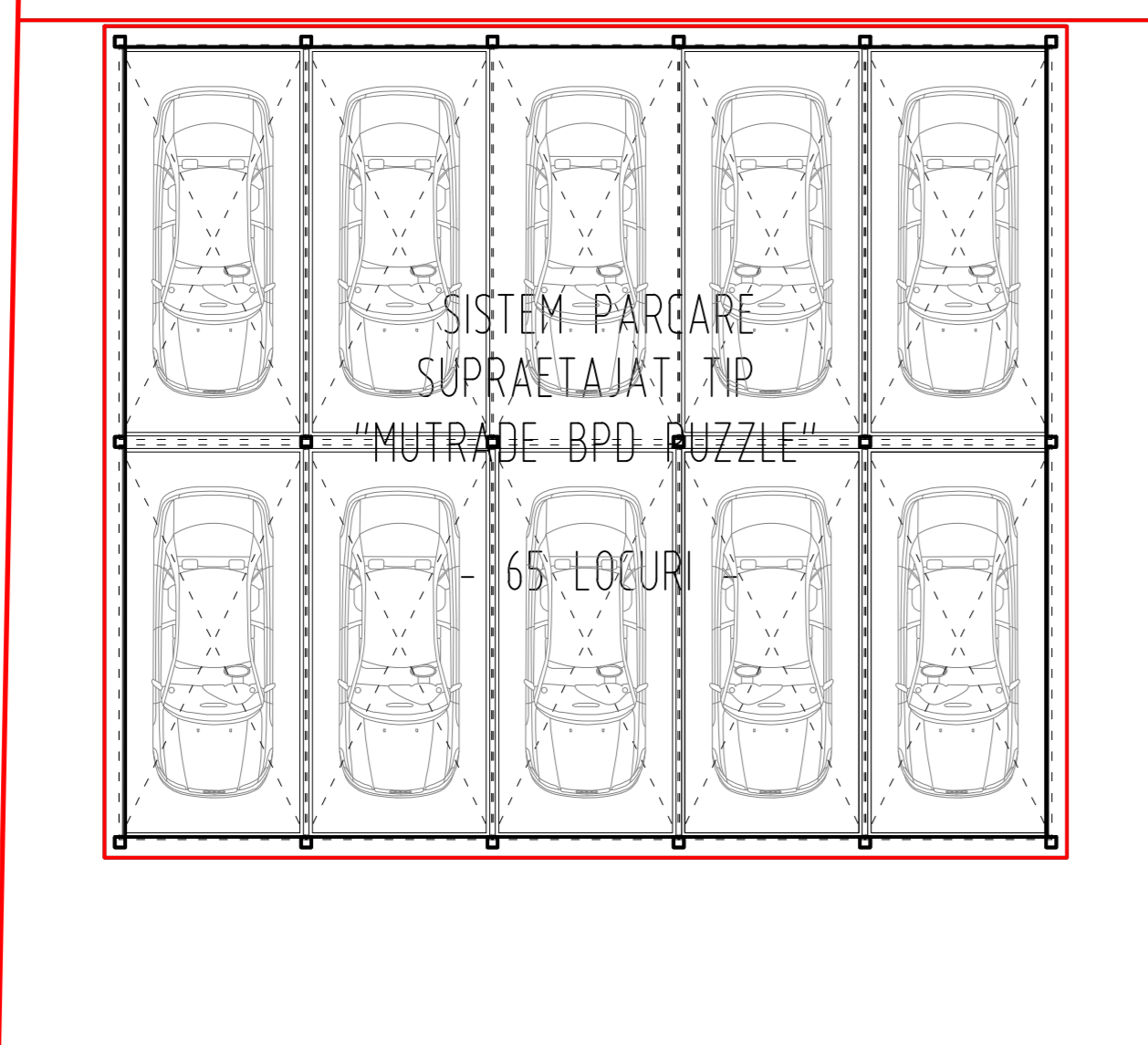

ARHITECTURA PLUS SRL <small>SAULEA S. S. S. R.L.</small> <small>STR. SIBIU, NR. 10, BLD. 10, ET. 1, IAI</small>		BENEFICIAR: SOLID HOUSE SRL <small>STR. SIBIU, NR. 10, BLD. 10, ET. 1, IAI</small>	NR. PROIECT (NOSTR)
SPECIALITATE ARHITECTURA	SIMBOLIZAREA SCARA 1:100	DENUMIRE PROIECT: CONSTRUIRE IMOBIL S-P-4-BE CU DESTINAȚIE DE LOCUINTE DE VACANȚA, ÎMPREună CU TEREN ȘI ORGANIZARE DE SANCTUAR	FAZA D.T.A.C.
PROIECTAT ANIL DAN BĂNȚEA	DATA 01.10.2017	TITLUL PLANȘII: PLAN SUBSOL - PARCARE	PLANȘEA A. 001-C
DESENAT ANIL DAN BĂNȚEA	DATA 01.10.2017		

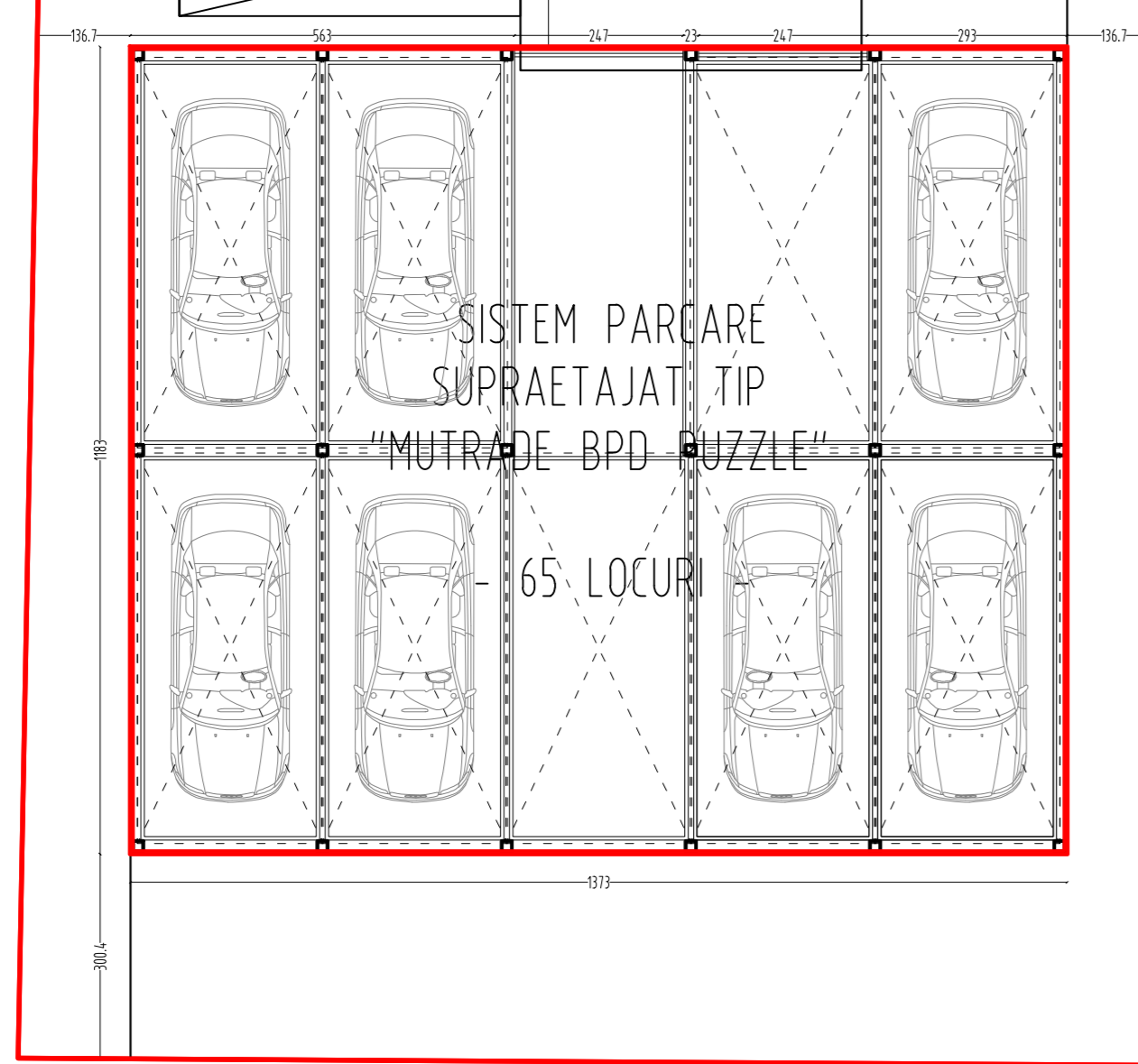
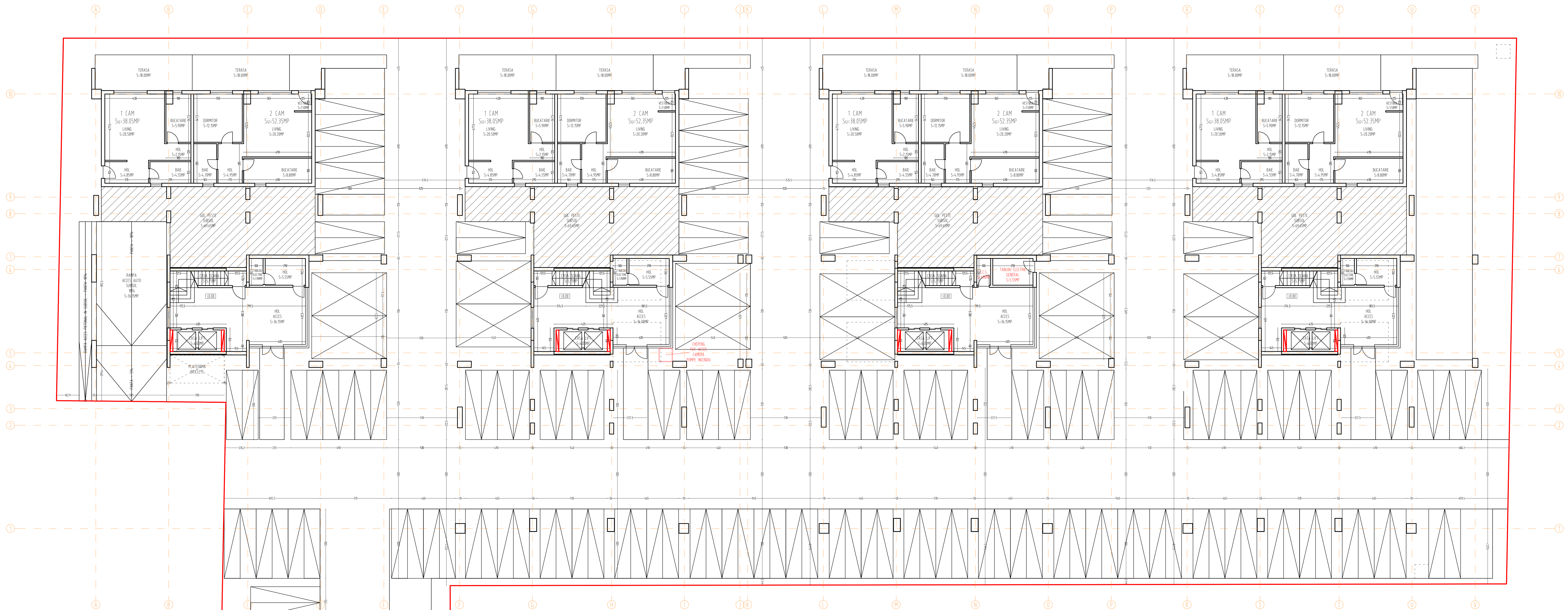

PLAN PARTER

1. FUNCTIUNEA - IMOBIL LOCUINTE DE VACANTA
2. REGIM DE INALTIME - S-P4-6-RE
3. CLASA DE IMPORTANTANTA - III
4. CATEGORIA DE IMPORTANTANTA - C
5. RISC DE INCENDIU
- LOCUINTE DE VACANTA - RISC MC
- PARCARE SUBSOL - RISC MARE
6. GRAD DE REZISTENTA LA FOC - II

NOTA: LOCUINTELE DE VACANTA NU VOR FI DESTINATE TURISMULUI

VERIFICARI AVE PROIECTULUI IN CONFORMITATE CU INDRUMATORUL (APROBAT CU ORDINUL MLPAT NR. 77/N/28.10.1996) PRIVIND APLICAREA PREVEDERILOR REGULAMENTULUI DE VERIFICARE SI EXPERTIZARE TEHNICA DE CALITATE A PROIECTELOR, A EXECUTIILOR LUCRARIILOR SI A CONSTRUCTIILOR, APROBAT PRIN HGR 925/195, ANEXA 1, BENEFICIARUL VA SUPUNE LA VERIFICARE DOCUMENTATIA LA URMATOARELE EXIGENTE:
 -A-REZISTENTA SI STABILITATE
 -B-SIGURANTA IN EXPLOATARE
 -C-SIGURANTA LA FOC
 -D-IGIENA SI SANATATEA OAMENILOR, PROTECTIA MEDIULUI
 -E-IZOLATIE TEHNICA SI ECONOMIE DE ENERGIE
 -F-PROTECTIA LA ZGOMOT

ARHITECTURA PLUS S.R.L.			BENEFICIAR: SOLID HOUSE SRL		PROIECT	
Adresa: MUNICIPIUL BUCURESTI, STRADA MARIANA, B. DEL MARIANA, NR. 107						
SPECIALITATE	SIGNATURA	SCALA	DENUMIRE PROIECT: CONSTRUCIE IMOBIL S-P4-6-RE		FAZA	
PROIECTAT	ARH. DAN IBANEA	1:100	CU DESTINATIA DE LOCUINTE DE VACANTA		D.T.A.C.	
DESENAT	ARH. SILVIU BREJA	DATA: 02.07.2017	IMPELIMENTARE TEHNIC SI ORGANIZARE DE SANCTI		PLANSA	
VERIFICAT	ARH. DAN IBANEA		TITLUL SI ANEXA: PLAN PARTER - PARCARE		A.102-C	

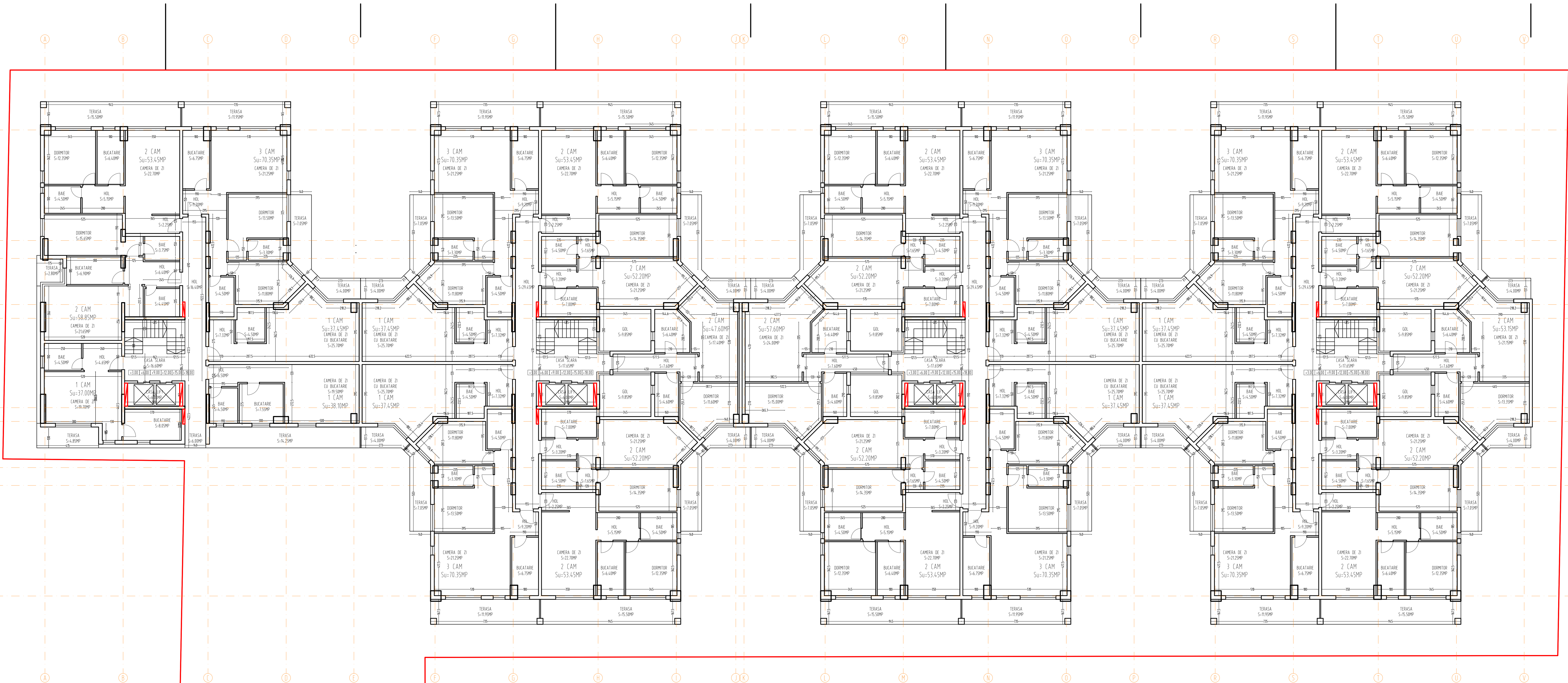

PLAN ETAJ 1-6

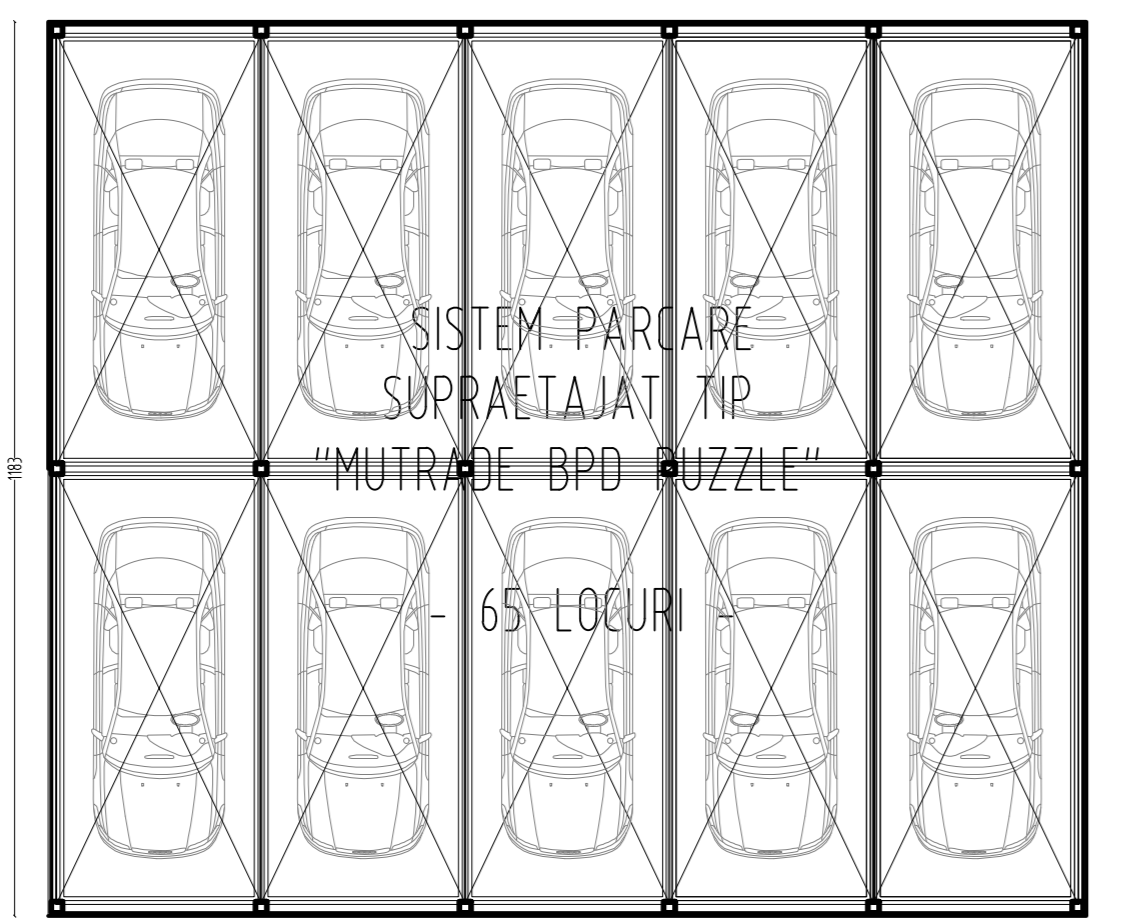

1. FUNCȚIUNEA - IMOBIL LOCUINȚE DE VACANȚĂ
 2. REGIM DE ÎNĂLȚIME - S+P+4+RE
 3. CLASA DE ÎMPORTANȚĂ - III
 4. CATEGORIA DE ÎMPORTANȚĂ - C
 5. RISC DE INCENDIU -
 6. GRAD DE REZISTENȚĂ LA FOC - II
- NOTA: LOCUINȚELE DE VACANȚĂ NU VOR FI DESTINATE TURISMULUI

VERIFICĂRI ALE PROIECTULUI
 ÎN CONFORMITATE CU
 ÎNDRUMĂTORUL (APROBAT CU
 ORDINA
 MEIAT NR. 77/VI/28.10.1994)
 PRIVIND APLICAREA
 PREVEDERILOR
 REGULAMENTULUI DE VERIFICARE
 ȘI EXPERTIZARE TEHNICĂ DE
 CALITATE A PROIECTELOR, A
 EXECUȚIEI LUCRĂRILOR ȘI A
 CONȘTIINȚĂRII
 APROBAT PRIN HGR 925/95,
 ANEXA 1, BENEFICIARUL VA
 SUPLINA
 LA VERIFICARE DOCUMENTARIA
 LA ÎNDRUMĂTOARELE EXISTENTE
 -A-REZISTENȚĂ ȘI STABILITATE
 -B-SIGURANȚĂ ÎN EXPLOATARE
 -C-SIGURANȚĂ LA FOC
 -D-IGIENĂ ȘI SANITĂȚATE
 -E-AMPLASARE, PROTECȚIA MEDIULUI
 -F-IZOLAȚIE TERMICĂ ȘI
 ECONOMIE DE ENERGIE
 -G-PROTECȚIA LA ZGONDOT

ARHITECTURA PLUS S.R.L.			BENEFICIAR: SOLID HOUSE SRL		PROIECT	
Adresa: MUNICIPIUL BUCUREȘTI, STRADA MARIANA, 8-10B, MARIANA, NR. 107						
PROIECTANT	ARH. DAN DRĂNEA	DATA	1900	DENUMIRE PROIECT: CONSTRUIRE IMOBIL S+P+4+RE	FAZA	
DESINAT	ARH. SILVIU BREJA	DATA	02.07.2017	CU DESTINAȚIA DE LOCUINȚE DE VACANȚĂ	D.T.A.C.	
VERIFICAT	ARH. DAN DRĂNEA	DATA	02.07.2017	IMOBILUL ÎNREGISTRAT ÎN CADASTRU	PLANȘA	
				TITLUL DE ÎNCĂLZIRE	A.103	
				PLAN ETAJ 1-6		

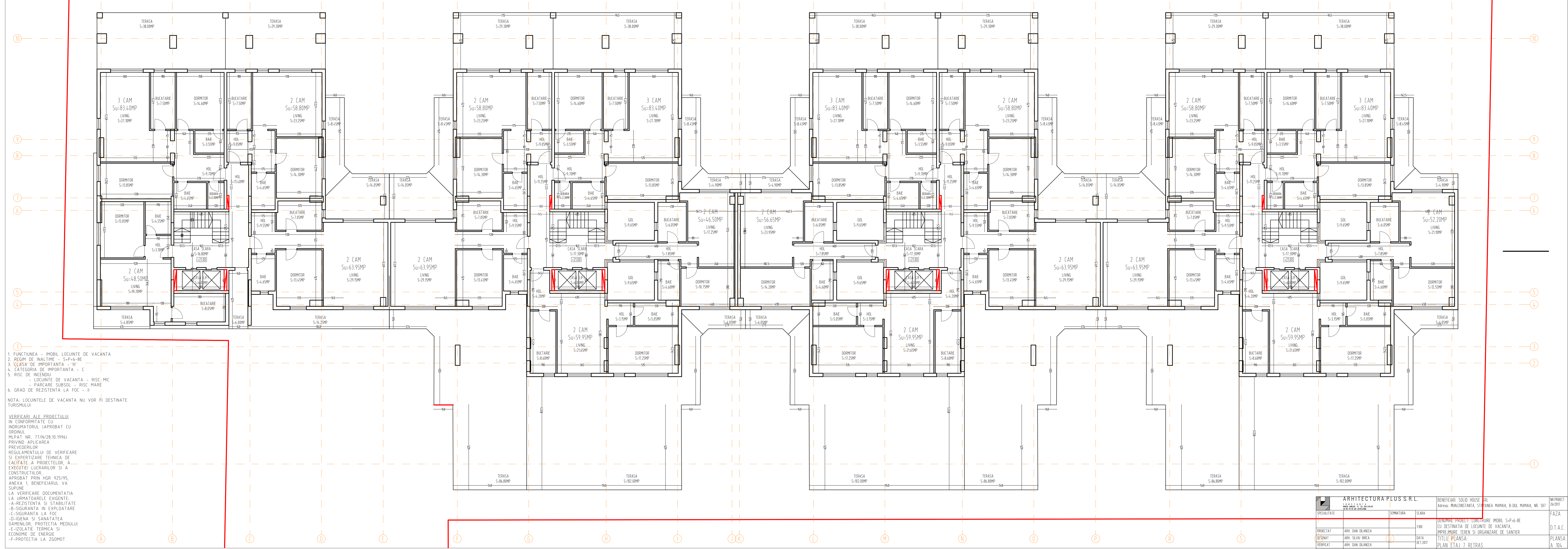

1. FUNCȚIUNEA - MOBIL LOCUINȚE DE VACANȚĂ
 2. REGIM DE ÎNĂLȚIME - S-P-4-BE
 3. CLASA DE ÎMPORTANȚĂ - III
 4. CATEGORIA DE ÎMPORTANȚĂ - C
 5. RISC DE INCENDIU - LOCUINȚE DE VACANȚĂ - RISC MIC
 6. GRAD DE REZISTENȚĂ LA FOC - I

NOTA: LOCUINȚELE DE VACANȚĂ NU VOR FI DESTINATE TURISMULUI.

VERIFICĂRI ALE PROIECTULUI ÎN CONFORMITATE CU ÎNDRUMĂTORUL (APROBAT CU ORDINUL MLPAT NR. 77/1208.10.1996) PRIVIND APLICAREA PREVEDERILOR REGULAMENTULUI DE VERIFICARE ȘI EXPERTIZARE TEHNICĂ DE CALITATE A PROIECTELOR, A EXECUȚIEI LUCRĂRILOR ȘI A CONȘTRUCȚIILOR, APROBAT PRIN HGR 425/95, ANEXA 1, BENEFICIARUL VA SUPUNE LA VERIFICARE DOCUMENTAȚIA LA ÎNDRUMĂRELE EXIGENTE -A-REZISTENȚĂ ȘI STABILITATE -B-ȘIGURANȚĂ ÎN EXPLOATARE -C-ȘIGURANȚĂ LA FOC -D-IGIENĂ ȘI SANĂTATEA OAMENILOR, PROTECȚIA MEDIULUI -E-IZOLAȚIE TEHNICĂ ȘI ECONOMIE DE ENERGIE -F-PROTECȚIA LA ZGOMOT

ARHITECTURA PLUS S.R.L.			BENEFICIAR: SOLID HOUSE SRL		PROIECT	
Adresa: MUNICIPIUL CONSTANȚA, STRADA MARIANA, B-DEI MARIANA, NR. 187			PROIECT		FAZA	
SPECIALITATE	SEMANTICĂ	SCARA	1:100	DENUMIRE PROIECT: CONȘTRUIRE MOBIL S-P-4-BE CU DESTINAȚIA DE LOCUINȚE DE VACANȚĂ ÎMPREJMUITE TEREN ȘI ORGANIZARE DE ȘANTIER	O.T.A.C.	
PROIECTANT	ARH. DAN DRĂGHEA	DATA	01.11.2011	TITLUL PLANȘII: PLAN ETAJ 8. RETRAS	PLANȘA A. 105	
DESINAT	ARH. DAN DRĂGHEA	VERIFICAT	ARH. DAN DRĂGHEA			

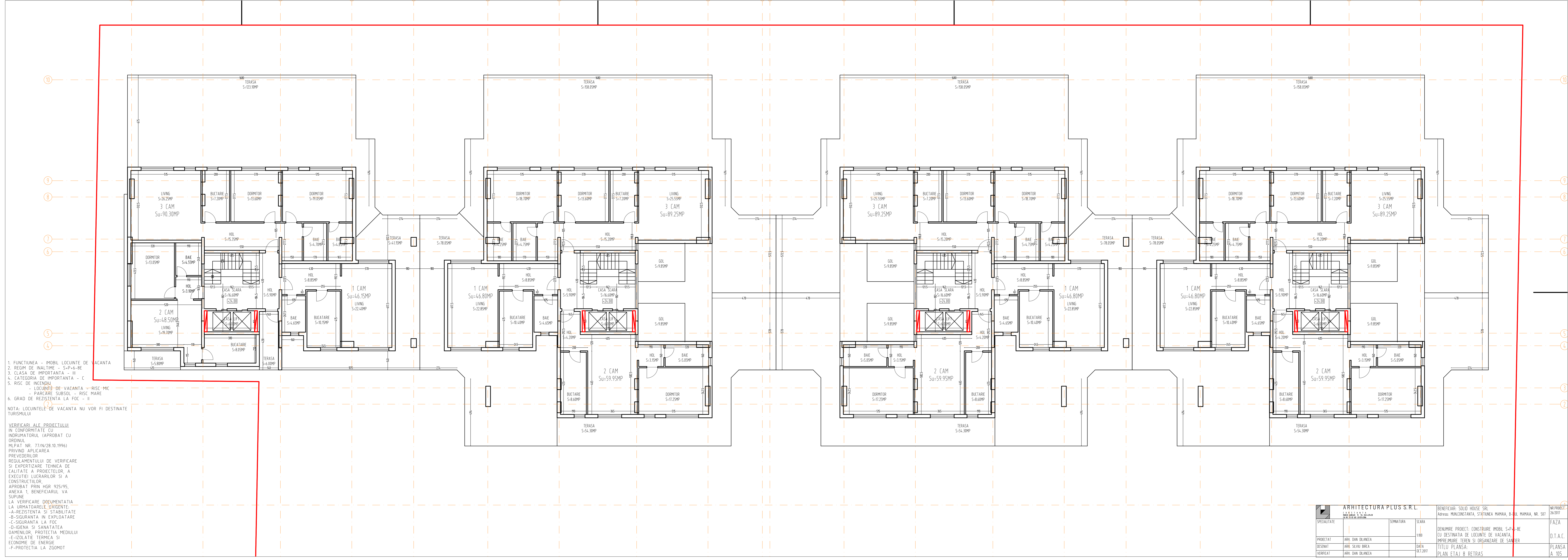

1. FUNCȚIUNEA - MOBIL LOCUINȚE DE VACANȚĂ
 2. REGIM DE ÎNĂLȚIME - S-P-4-BE
 3. CLASA DE ÎMPORTANȚĂ - III
 4. CATEGORIA DE ÎMPORTANȚĂ - C
 5. RISC DE INCENDIU - LOCUINȚE DE VACANȚĂ - RISC MIC
 6. GRAD DE REZISTENȚĂ LA FOC - I

NOTA: LOCUINȚELE DE VACANȚĂ NU VOR FI DESTINATE TURISMULUI.

VERIFICĂRI ALE PROIECTULUI ÎN CONFORMITATE CU ÎNDRUMĂTORUL (APROBAT CU ORDINUL MLPAT NR. 77/1208.10.1996) PRIVIND APLICAREA PREVEDERILOR REGULAMENTULUI DE VERIFICARE ȘI EXPERTIZARE TEHNICĂ DE CALITATE A PROIECTELOR, A EXECUȚIEI LUCRĂRILOR ȘI A CONȘTRUCȚIILOR, APROBAT PRIN HGR 425/95, ANEXA 1, BENEFICIARUL VA SUPUNE LA VERIFICARE DOCUMENTAȚIA LA ÎNDRUMĂRELE EXIGENTE -A-REZISTENȚĂ ȘI STABILITATE -B-ȘIGURANȚĂ ÎN EXPLOATARE -C-ȘIGURANȚĂ LA FOC -D-IGIENĂ ȘI SANĂTATEA OAMENILOR, PROTECȚIA MEDIULUI -E-IZOLAȚIE TEHNICĂ ȘI ECONOMIE DE ENERGIE -F-PROTECȚIA LA ZGOMOT

ARHITECTURA PLUS S.R.L.			BENEFICIAR: SOLID HOUSE SRL		PROIECT	
Adresa: MUNICIPIUL CONSTANȚA, STRADA MARIANA, B-DEI MARIANA, NR. 187			PROIECT		FAZA	
SPECIALITATE	SEMANTICĂ	SCARA	1:100	DENUMIRE PROIECT: CONȘTRUIRE MOBIL S-P-4-BE CU DESTINAȚIA DE LOCUINȚE DE VACANȚĂ ÎMPREJMUITE TEREN ȘI ORGANIZARE DE ȘANTIER	O.T.A.C.	
PROIECTANT	ARH. DAN DRĂGHEA	DATA	01.11.2011	TITLUL PLANȘII: PLAN ETAJ 8. RETRAS	PLANȘA A. 105	
DESINAT	ARH. DAN DRĂGHEA	VERIFICAT	ARH. DAN DRĂGHEA			



