

Stavru
CERERE,



SUBSEMNATA COTOCEA ELENA, DOMICILIATA
IN STR. LUCIAN BLAGA, NR. 9A, CARTIERUL
PALAZU MARE, ORASUL CONSTANTA, VA ROG
RESPECTUOS SA MI SPUNETI DACA POT
SA CONSTRUIESC UN BECI IN COLTUL
TERENULUI DIN PARTEA STINGA, PE
HOTAR, DUPA CUM ESTE SI IN DESEN?

A DOUA INTREBARE ESTE URMATOAREA,
CATI METRI INALTIME POT SA CONSTRUIESC
GARDUL CE DELIMITEAZA PROPRIETATEA
MEA SI VECINII, ADICA DE LINGA
BECIUL DIN COLTUL TERENULUI?

VA MULTUMESC ANTICIPAT SI ASTEPT
RASPUNSUL DUMNEAVOASTRA.

TEL. 0721877014

CABE

20.01.2020

CATRE URBANISM

PLAN DE AMPLASAMENT ȘI DELIMITARE A BUNULUI IMOBIL

ANEXA 7

Numele și prenumele proprietarului:
PERNICI OVIDIU

Scara 1:500

Jud. Constanța

Teritoriul adm. Zona Palazu Mare

Cod SIRUTA: 60446

Adresa imobilului:

Sola 51, parcela A 479/4/2

Acte de proprietate:

Contract de partaj voluntar,

Nr.20628/22.6.1994.Notariatul de Stat C-ța

Transcris sub nr.20553/22.6.1994.Judecătoria C-ța

Suprafață teren specificată în act:697mp

Suprafața teren rezultată din măsurători: 697,39mp.

Adresa: str. Dumbrăveni, nr.8
Constanța

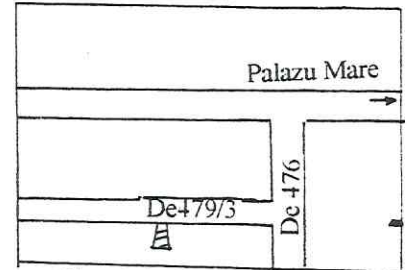

Plan de încadrare în zonă

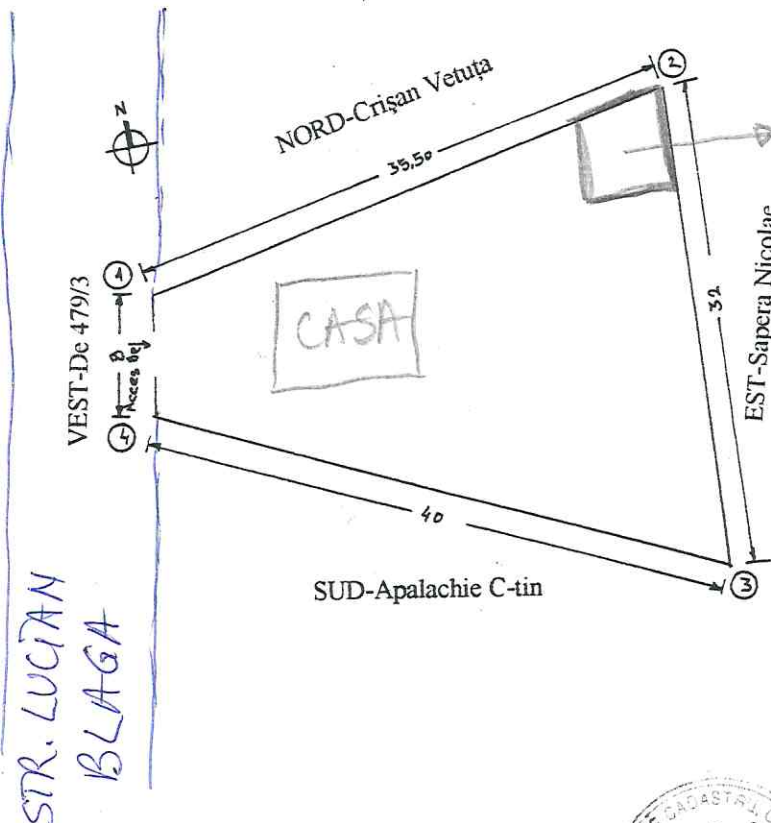

Sistem de coordonate local

Nr.pct	X	Y
1	494,26	553,68
2	531,31	589,18
3	499,31	589,13
4	486,26	549,13
		S=697,39mp

Nr.Cadastral- 42

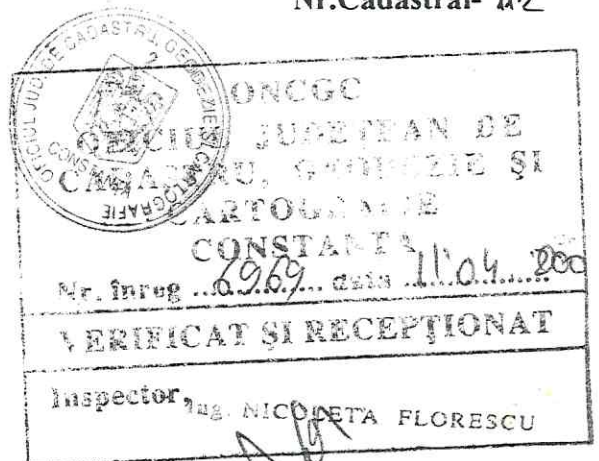



z Lucian Blaga 9A z
 Cotoca Elena
 A 449/4/2



(UTR_{2B} + UTR₅)
2 zone de
negușoare,
479/4/2 Lucian Blega SA