

## **ANUNȚ**

privind obligațiile ce revin proprietarilor de culturi agricole, silvice, animale domestice și autovehiculelor

Potrivit Hotărârii Guvernului nr. 3/2023 privind modalitatea de acordare a despagubirilor pentru pagubele și/sau daunele produse de speciile de faună de interes cinegetic cuprinse în anexele 1 și 2 la Legea vânătorii și protecției fondului cinegetic nr. 407/2006 și unele măsuri de aplicare a acesteia

- 1) Constatarea și evaluarea pagubei de fapt numai la cererea scrisă a proprietarului păgubit sau a reprezentantului legal ori convențional al acestuia, depusă și înregistrată la Centrul Informare Cetățeni City Park Mall, et.I (aripa nouă), bd. Alexandru Lăpușeanu nr.116 C.
- 2) Formularul cererii, în format tipizat, este pus la dispoziția solicitantului conform Anexei.
- 3) Cererea se completează și se depune City Park Mall, et.I (aripa nouă), bd. Alexandru Lăpușeanu nr.116 C în termen de 48 de ore de la data constatării producerii pagubei.
- 4) Proprietarul culturii agricole are obligația de a recolta cultura agricolă până la data de 15 decembrie a anului calendaristic în curs, cu excepția pachetelor de agromediu, astfel încât cererile care semnalează pagube produse ulterior acestui termen nu vor face obiectul prevederilor H.G. nr.3/2023.
- 5) În cazul accidentelor de circulație în care sunt implicate exemplare din speciile de faună de interes cinegetic cuprinse în anexele nr.1 și 2 la Legea nr.407/2006, cu modificările și completările ulterioare, conducătorul autovehiculului trebuie să respecte obligațiile care îi revin în caz de accident conform prevederile O.U.G. nr. 195/2002 privind circulația pe drumurile publice, republicată, cu modificările și completările ulterioare.
- 6) Persoana păgubită sau reprezentantul legal ori convențional al acesteia are obligația de a depune/transmite, cu confirmare de primire, la unitatea administrativ-teritorială pe teritoriul căreia s-a produs paguba, în termen de 5 zile de la producerea pagubei, dar nu mai târziu de data întrunirii comisiei, devizul estimativ de reparație auto, întocmit și asumat de către o unitate service autorizată. Demersurile privind obținerea acestui aviz revin, exclusiv, în seama persoanei păgubite.
- 7) Persoana păgubită sau reprezentantul legal ori convențional al acesteia are obligația de a depune/transmite, cu confirmare de primire, la unitatea administrativ teritorială pe teritoriul căreia s-a produs paguba, în termen de 5 zile de la producerea pagubei, dar nu mai târziu de data întrunirii comisiei, documentul/documentele doveditor/doveditoare al/ale proprietății autovehiculului avariat.
- 8) Medicul veterinar de liberă practică imputernicit, proprietarul păgubit sau reprezentantul legal ori convențional al acestuia, gestionarul faunei cinegetice sau administratorul ariei naturale protejate, după caz, au obligația să prezinte până la data întrunirii comisiei toate datele, informațiile și înscrisurile prevăzute de prezenta hotărâre, potrivit competenței acestora, în scopul constatării pagubei, evaluării acesteia și stabilirii răspunderii civile.

- 9) Neprezentarea de către gestionarul faunei cinegetice, pe parcursul întrunirii comisiei, în cazul în care paguba a fost produsă în fondul cinegetic sau în intravilanul/intravilanele cuprins/cuprinse în schița acestuia de către exemplare din speciile prevăzute în anexa nr. 1 la Legea nr.407/2006, a tuturor documentelor care dovedesc îndeplinirea de către acesta a obligațiilor și condițiilor conform anexei nr. 3 di H.G. nr.3/2023, atrage fără altă formalitate, răspunderea civilă a acestuia pentru producerea pagubei.
- 10) Neprezentarea de către proprietarul păgubit, pe parcursul întrunirii comisiei, după caz, a copiilor certificate „conform cu originalul” ale amenajamentelor silvice în vigoare, a documentelor prevăzute în anexele nr.5 și 6 din H.G. nr.3/2023, pentru a dovedi dreptul de proprietate asupra culturilor agricole, silvice sau animalelor doestice, precum și a documentelor legale pentru a dovedi dreptul de proprietate asupra autovehiculului avariat, pentru care solicită despăgubire, atrage fără altă formalitate, respingerea cererii și neacordarea de despăgubiri pentru paguba sesizată.
- 11) Proprietarii de animale domestice au obligația de avprezenta, pe parcursul întrunirii comisiei, documentele prevăzute la art. 2 din anexa nr.4 la H.G. nr. 3/2023 pentru a dovedi îndeplinirea obligațiilor ce le revin în sensul prevenirii pagubelor ce pot fi cauzate de exemplarele din speciile de faună de interes cinegetic.
- 12) Nerespectarea termenului prevăzut conduce la decăderea din dreptul de a solicita stabilirea pagubei și despăgubirea potrivit prezentei hotărâri.
- 13) Renunțarea, în scris, la solicitarea despăgubirii, indiferent de momentul la care se face aceasta, dar nu mai târziu de termenul prevăzut la alin.(5) din H.G. nr.3/2023, duce la închiderea procedurii de stabilire a pagubei și de acordare a despăgubirii.

**PRIMAR,**  
Vergil **CHIȚAC**

Cerere pentru constatarea și evaluarea pagubei,  
pentru stabilirea răspunderii civile se acordarea despăgubirii  
(Model)

Către

Primăria ..... (primăria localității pe teritoriul căreia s-a produs paguba)

Nr. înregistrare ...../zzllaaa/ora

(la sediul primăriei)

Subsemnatul/Subsemnata ....., identificat(ă) cu B. I./C.I. ....., cu domiciliul în ....., tel. ...., E-mail ....., în calitate de proprietar al culturii agricole/silvice/animalelor domestice/autovehiculului sau reprezentant legal ori convențional al acestuia, persoană fizică/juridică ....., identificat cu B.I./C.I./C.U.I./C.I.F. ...., cu domiciliul/ sediul social în ....., conform procurei ..... din ..... vă aduc la cunoștință că, în data de ....., în jurul orelor ....., am constatat că animale sălbatice din specia/speciile de interes cinegetic ..... au produs pagube, după cum urmează:

A. în cazul culturilor agricole/silvice

Nr. crt.	Cultura agricolă/silvică	Localitatea	Localizare cadastrală/amenajistică (bloc fizic, tarla parcelă agricolă, /O.S., U.P., u.a.)	Suprafața afectată Total (ha)
0	1	2	3	4
1				

B. În cazul animalelor domestice

Nr. crt.	Specia	Rasa	Sexul	Vârsta (ani)	Crotalia Nr.	Greutatea estimată în viu (kg/cap)
0	1	2	3	4	5	6
1						
2						

C. În cazul stupinelor:

Nr. crt.	Stupina - codul de identificare a stupinei	Stupul nr.	Codul de identificare a stupului
0	1	2	3

D. În cazul autovehiculelor

Autovehicul (denumire)	Marca	Nr. înmatriculare	An de fabricație	Daune/avarii sumare
1	2	3	4	5

Cunoscând consecințele declarației în fals, subsemnatul, în calitate de proprietar păgubit/reprezentant legal ori convențional al proprietarului păgubit, declar că la data constatării producerii pagubei, stupina/animalul domestic/animalele domestice deținut(e) în proprietate și care a/au fost distrusă/ucis(e)/rănit(e) se afla/aflau în locul ....., pe terenul aflat în proprietatea .....

Având în vedere cele prezentate, solicit convocarea comisiei în scopul constatării pagubelor, evaluării acestora și stabilirii răspunderii civile și acordării despăgubirii

Data

.....

Semnătura

.....

FIȘA

cu informații și date referitoare la rănirea/uciderea animalului domestic, de către exemplare din specii de faună de interes cinegetic

1. Medicul veterinar de liberă practică împuternicit care a făcut inspecția sanitară veterinară:

Numele și prenumele:
Circumscripția:
Date de contact (telefon, e-mail, fax):
Data și ora efectuării inspecției:
Însoțitori, observatori la inspecție (Numele și prenumele, calitatea, datele de contact): ..... .....

2. Data și locația incidentului:

Data:	Ora:
Localitatea:	Județul:

3. Identificarea animalului domestic ucis/rănit:

Specia:	Sexul:	Vârsta:	Greutatea:
Proprietarul animalului:			
Crotalia nr./alte mărci de identificare:			

4. Observația directă a prădătorului (dacă există informații):

Numărul prădătorilor:	Prezența puilor/tineretului prădătorului:
Distanța de observare:	Condiții de vizibilitate:
Cine a făcut observația prădătorului:	



5. Semnele/indiciile de prezență ale prădătorului (dacă sunt vizibile):

Numărul prădătorilor după urme de picior:
Substrat (noroi, zăpadă, nisip etc.):
Alte semne/indicii (excrement, urină, păr, mușcături, zgârieturi etc.):

6. Examinarea animalului domestic ucis/rănit\*:

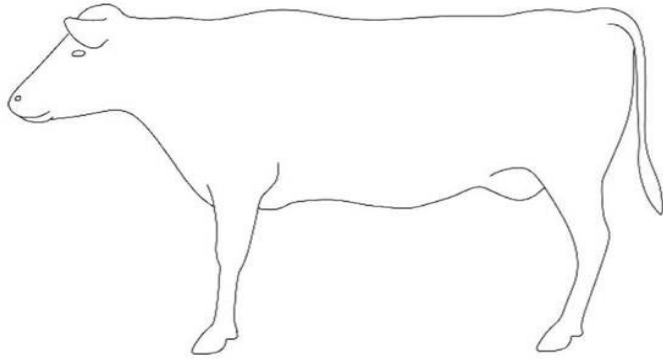
Exemplu:



Modul de reprezentare a leziunilor:	Urme de mușcături	Urme de gheare:	Părți mâncate, rupte:
			

Notă: \* Desenul din figura de mai sus este orientativ. Pentru completarea formularului se vor folosi siluete aproximative care exprimă forma corpului speciilor de animale domestice supuse examinării.

#### 7. Identificarea prădătorului după semnele lăsate pe animalul domestic ucis/rănit.

Partea cadavrului	Aspecte constatate în urma inspecției	Da/Nu	Prădătorul posibil ori alte cauze, în ordinea relevanței
Ceafa și traheea	- leziuni puține, găuri de mărime medie, adânci, fără ruptura țesuturilor		râs, lup, urs, câine

	din jur, hemoragii slabe		
	- leziuni extinse, ruptura țesuturilor din jur, traheea și esofagul rupt, hemoragii puternice		câine, lup, urs, râs
	- contuzii extinse, urme de zgârieturi, ghearele nu au străpuns pielea		Câine
	- găuri fără margini roșii, fără hemoragii sub piele		Necrofagie
Capul	- craniul cu fracturi, hemoragii la nas și gură, capul răsucit într-o poziție anormală		urs, accident de mașină
	- lipsa capului		vulpe, lup, urs
	- mușcături pe craniu		urs, lup, câine
	- mușcături pe bot		urs, lup
	- găuri mici și adânci pe craniu		Păsări
Coloana vertebrală	- ruptă		urs, accident de mașină, cădere
Spatele	- mușcături pe spate și flancuri		câine, lup, urs
	- urme de gheare multiple pe greabăn și flancuri		Urs
Cutia toracică	- deschisă, organele interne consumate		urs, lup, câine
	- închisă, organele interne mâncate printre coaste		Păsări
Cavitatea abdominală	- deschisă, intestinele extrase		lup, câine, urs
Abdomenul	- urme de mușcături, hemoragii subcutanee		câine, lup
	- ugerul consumat		Urs
Membrele	- mușchii consumați		râs, câine, lup
	- smulse, dispersate pe o suprafață mai mare		urs, lup
Pielea	- zgârieturi adânci care ajung până la țesuturile de sub piele		Râs
	- 2- 5 zgârieturi paralele, late		Urs
	- zgârieturi superficiale		câine, lup
Cadavrul general	în	- consumat parțial, mușcături multiple dispersate pe tot corpul	Câine
		- mutat și acoperit cu sol, frunze, crengi	urs, râs
		- un număr mare de animale omorâte	lup, urs

## 8. Concluzii.

Pe baza căror semne am stabilit identitatea speciei de prădător?
Există semne care ar putea indica faptul că paguba ar fi fost produsă de o altă specie?
Alte pagube materiale produse:
Documentarea s-a făcut prin: (fotografiere, filmare, prelevarea probelor biologice etc.)
Alte informații relevante <sup>1</sup>

Data: \_\_\_\_\_

Numele și prenumele, calitatea, semnătura \_\_\_\_\_

Numele și prenumele, calitatea, semnătura \_\_\_\_\_

Numele și prenumele, calitatea, semnătura \_\_\_\_\_

<sup>1</sup>- medicul veterinar de liberă practică împuternicit are obligația de a stabili un diagnostic privind vătămarea animalului;

- în cazul animalului rănit, va stabili dacă este posibilă valorificarea cantității de carne rezultate în urma sacrificării acestuia, în baza acestor date, comisia de constatare și evaluare a pagubelor stabilind valoarea despăgubirilor acordate.



## ADEVERINȚĂ

Prin prezenta adeverință se atestă faptul că persoana fizică/juridică ....., având codul de identificare fiscală<sup>1)</sup> ....., figurează pe anul ....., înregistrat(ă) la nr. de rol nominal unic .....<sup>2)</sup>, precum și înscris(ă) în registrul agricol tipul ..... vol. ...., poziția nr. ...., satul ....., str. .... nr. ....<sup>3)</sup>, cu următoarele suprafețe și culturi:

Nr. crt.	Suprafață (ha)	Categoria de folosință	Nr. bloc fizic	Parcela	Cultura	Anul înființării culturii

Prezenta adeverință s-a eliberat cu respectarea prevederilor legale, fiind necesară pentru completarea Procesului-verbal de constatare și evaluare a pagubelor produse de speciile de faună de interes cinegetic culturilor agricole și silvice nr. .... / .....

<sup>1)</sup> Se înscrie codul de identificare fiscală, respectiv: codul de înregistrare fiscală, codul numeric personal, numărul de identificare fiscală sau codul unic de înregistrare, după caz.

<sup>2)</sup> Se înscrie numărul de rol nominal unic de către persoana cu atribuții în domeniul administrării impozitelor și taxelor locale.

<sup>3)</sup> Se înscriu datele corespunzătoare de către persoana cu atribuții privind completarea, ținerea la zi și centralizarea datelor din registrele agricole.

**Primarul,**  
 .....  
 (prenumele și numele)

L.S. ....

**Secretarul,**  
 .....  
 (prenumele și numele)

**Inspector cu atribuții în domeniul administrării  
 impozitelor și taxelor locale),**

.....  
 (prenumele și numele)

**Inspector cu atribuții privind completarea,  
 ținerea la zi  
 și centralizarea datelor din registrele agricole),**

.....

**NOTĂ:**

*Eliberarea adeverinței nu se condiționează de plata impozitelor și taxelor locale.*

Antet UAT

Nr. \_\_\_\_\_ / \_\_\_\_\_

**ADEVERINȚĂ**

Prin prezenta adeverință se atestă faptul că persoana fizică/juridică ....., având codul de identificare fiscală<sup>1)</sup> ....., figurează pe anul ....., înregistrat(ă) la nr. de rol nominal unic .....<sup>2)</sup>, precum și înscris(ă) în registrul agricol tipul ..... vol. ...., poziția nr. ...., satul ....., str. .... nr. ....<sup>3)</sup>, cu următoarele animale domestice:

Nr. crt.	Specia	Crotalie nr. /alte mărci de identificare

Prezenta adeverință s-a eliberat cu respectarea prevederilor legale, fiind necesară pentru completarea Procesului-verbal de constatare și evaluare a pagubelor produse de speciile de faună de interes cinegetic animalelor domestice nr. .... / .....

<sup>1)</sup> Se înscrie codul de identificare fiscală, respectiv: codul de înregistrare fiscală, codul numeric personal, numărul de identificare fiscală sau codul unic de înregistrare, după caz.

<sup>2)</sup> Se înscrie numărul de rol nominal unic de către persoana cu atribuții în domeniul administrării impozitelor și taxelor locale.

<sup>3)</sup> Se înscriu datele corespunzătoare de către persoana cu atribuții privind completarea, ținerea la zi și centralizarea datelor din registrele agricole.

**Primarul,**  
.....)  
(prenumele și numele)  
L.S. ....

**Secretarul,**  
.....)  
(prenumele și numele)

**Inspector cu atribuții în domeniul administrării  
impozitelor și taxelor locale),**

.....  
(prenumele și numele)

**Inspector cu atribuții privind completarea,  
ținerea la zi  
și centralizarea datelor din registrele agricole),**  
.....  
(prenumele și numele)

**NOTĂ:**

*Eliberarea adeverinței nu se condiționează de plata impozitelor și taxelor locale.*

(Denumirea unității administrativ-teritoriale la care se înregistrează actul)

Nr. \_\_\_\_\_ / \_\_\_\_\_

### Proces-verbal

de constatare și evaluare a pagubelor produse culturilor agricole și silvice de către exemplare din speciile de faună de interes cinegetic și de stabilire a răspunderii civile și a despăgubirii

I. COMISIA, întrunită astăzi ....., constituită din:

1. \_\_\_\_\_ - reprezentant al \_\_\_\_\_ (unitatea administrativ - teritorială);
2. \_\_\_\_\_ - reprezentant al \_\_\_\_\_ (structura teritorială a autorității publice centrale care răspunde de agricultură);
3. \_\_\_\_\_ - reprezentant al \_\_\_\_\_ (structura teritorială a autorității publice centrale care răspunde de vânătoare/structura teritorială a autorității publice centrale pentru protecția mediului),

în prezența:

1. \_\_\_\_\_ - reprezentant al \_\_\_\_\_ (gestionar al faunei cinegetice, în cazul fondurilor cinegetice; administrator al ariei naturale protejate, în cazul suprafețelor ariilor naturale protejate neincluse în fonduri cinegetice sau în care vânătoarea nu este admisă);
2. \_\_\_\_\_, proprietarul/împuternicit al proprietarului care a cerut despăgubirea, identificat cu B.I./C.I./CUI \_\_\_\_\_, în urma sesizării din data de \_\_\_\_\_, înregistrată cu nr. \_\_\_\_\_ la Primăria \_\_\_\_\_, Județul \_\_\_\_\_ ne-am deplasat în ziua de \_\_\_\_\_, între orele \_\_\_\_\_, la locul denumit \_\_\_\_\_, localizat în \_\_\_\_\_, proprietate a \_\_\_\_\_, teren inclus în fondul cinegetic/aria naturală protejată \_\_\_\_\_, unde am constatat și stabilit că, în urmă cu circa \_\_\_\_\_ ore/zile, s-au produs pagube culturilor \_\_\_\_\_ de către exemplare din specia de faună cinegetică, \_\_\_\_\_ după cum urmează:

Nr. crt.	Cultura agricolă/silvică	Localitatea/unitatea administrativ - teritorială	Localizare cadastrală/ amenajistică (bloc fizic, tarla, parcelă/ O.S., U.P., u.a.)	Suprafața totală cultivată (ha)	Suprafața culturii vătămate și ponderea din suprafața totală cultivată		Gradul de dăunare a culturii vătămate (%)
					(ha)	(%)	
0	1	2	3	4	5	6	7

II. Situația culturilor agricole/silvice la data constatării pagubelor:



VPV = valoarea medie a producției vegetale calculată ca o medie aritmetică a VPV1-3

VC = valoarea cheltuielilor care s-ar fi făcut de la momentul producerii pagubei și până la momentul recoltării culturii. Această valoare se calculează pentru suprafața (S)xG, a culturii vătămate, adică pe acea suprafața care reiese din calcul, cu un procent de vătămare de 100%.

VD = valoarea despăgubirii.

**B1. În cazul culturilor de puieti din solare și pepiniere/culturilor de răchită**

Nr. crt.	Specificări	U.M.	Total	Din care, pe specii/grup de specii				
				4	5	6	7	8
0	1	2	3	4	5	6	7	8
1	Suprafața totală cultivată	Ha						
2	Suprafața culturii vătămate din suprafața totală cultivată	Ha						
3	Gradul de dăunare a culturii vătămate	%						
4	Cheltuieli pe hectar efectuate până la producerea pagubei, fără TVA	lei/ha						
5	Valoarea pagubei pe ha (rd3 x rd4/100)	lei/ha						
6	Total valoare pagubă (rd2 x rd5)	Lei						

**B2. În cazul puietilor de specii forestiere**

Nr. crt.	Specificări	U.M.	Total	Din care, pe specii/grupe de specii:				
				4	5	6	7	8
0	1	2	3	4	5	6	7	8
1	Nr. exemplare afectate	buc.						
2	Valoare factor "k" specific*	-						
3	Prețul mediu al unui metru cub de masă lemnoasă pe picior la data producerii pagubei, stabilit potrivit legii	lei/m <sup>3</sup>						
4	Valoarea pagubei (rd.1 x rd.2 x rd.3)	lei						

\* se aplică coeficientul "k" cu valoarea din anexa nr.2 la Ordonanța de urgență a Guvernului nr. 85/2006 privind stabilirea modalităților de evaluare a pagubelor produse vegetației forestiere din păduri și din afara acestora, aprobată cu modificări și completări prin Legea nr. 84/2007, valoare corespunzătoare situației când nu se acordă limitarea răspunderii.

**B3. În cazul lăstarilor de specii forestiere**

Nr. crt.	Specificări	U.M.	Total	Din care, pe specii/grupe de specii:				
				4	5	6	7	8
0	1	2	3	4	5	6	7	8

1	Nr. exemplare afectate	buc.					
2	Valoare factor "k" specific*	-					
3	Prețul mediu al unui metru cub de masă lemnoasă pe picior la data producerii pagubei, stabilit potrivit legii	lei/m <sup>3</sup>					
4	Valoarea pagubei (rd.1 x rd.2 x rd.3)	lei					

\* se aplică coeficientul "k" cu valoarea din anexa nr.2 la Ordonanța de urgență a Guvernului nr. 85/2006, aprobată cu modificări și completări prin Legea nr. 84/2007, valoare corespunzătoare situației când nu se acordă limitarea răspunderii.

#### B4. În cazul pomilor de Crăciun

Nr. crt.	Specificări	U.M.	Total	Din care, pe specii/grupe de specii:		
				4	5	6
0	1	2	3	4	5	6
1	Nr. exemplare afectate	buc.				
2	Valoare factor "k" specific*	-				
3	Prețul mediu al unui metru cub de masă lemnoasă pe picior la data producerii pagubei, stabilit potrivit legii	lei/m <sup>3</sup>				
4	Valoarea pagubei (rd.1 x rd.2 x rd.3)	lei				

\* se aplică coeficientul "k" cu valoarea din anexa nr. 3 la Ordonanța de urgență a Guvernului nr. 85/2006, aprobată cu modificări și completări prin Legea nr. 84/2007, valoare corespunzătoare situației când nu se acordă limitarea răspunderii.

#### B5. În cazul arborilor

Nr. crt.	Specia/grupul de specii	Categoria de diametre (cm)	Factorul "k" specific*	Nr. buc.	Prețul mediu al unui metru cub de masă lemnoasă pe picior la data producerii pagubei, stabilit potrivit legii (lei/mc)	Valoarea pagubei, fără TVA (lei) (col. 3 x col. 4 x col. 5)
0	1	2	3	4	5	6
1						
...						
Total		X	x		x	

\* se aplică coeficientul "k" cu valoarea din anexa nr. 1 la Ordonanța de urgență a Guvernului nr. 85/2006, aprobată cu modificări și completări prin Legea nr. 84/2007, valoare corespunzătoare situației când nu se acordă limitarea răspunderii.

VI. Îndeplinirea obligațiilor de către gestionarul faunei cinegetice pentru prevenirea pagubelor produse culturilor agricole și silvice

Obligația și documentele prevăzute la:	Documentul prin care se dovedește îndeplinirea obligației	Numărul și data înregistrării
art. 1 alin. (1) lit. a) și art. 3 lit. a) din anexa nr. 3 la Hotărârea Guvernului nr. 3/2023		
art. 1 alin. (1) lit. b) și art. 3 lit. b) din anexa nr. 3 la Hotărârea Guvernului nr. 3/2023		
art. 1 alin. (1) lit. c) și art. 3 lit. c) din anexa nr. 3 la Hotărârea Guvernului nr. 3/2023		
art. 1 alin. (1) lit. d) și art. 3 lit. d) din anexa nr. 3 la Hotărârea Guvernului nr. 3/2023		
art. 1 alin. (1) lit. e) și art. 3 lit. e) din anexa nr. 3 la Hotărârea Guvernului nr. 3/2023		
art. 1 alin. (2) și art. 3 lit. f) din anexa nr. 3 la Hotărârea Guvernului nr. 3/2023		

VII. Îndeplinirea obligațiilor de către administratorul ariei naturale protejate pentru prevenirea pagubelor produse culturilor agricole și silvice

Obligația și documentele prevăzute la:	Documentul prin care se dovedește îndeplinirea obligației	Numărul și data înregistrării
art. 4 alin. (1) și (3) din anexa nr. 3 la Hotărârea Guvernului nr. 3/2023		

VIII. Alte mențiuni (după caz).

.....

.....

.....

.....

IX. Votul membrilor comisiei.

Membrii prezenți își exprimă votul de SUSTINERE a datelor înscrise în prezentul proces-verbal și îl motivează, dacă este cazul, astfel:

1. \_\_\_\_\_ - reprezentant al \_\_\_\_\_, unitate administrativ - teritorială  
 DA / NU. MOTIVARE \_\_\_\_\_

\_\_\_\_\_

Semnătura:

\_\_\_\_\_

2. \_\_\_\_\_ - reprezentant al \_\_\_\_\_ (structura teritorială a autorității publice centrale care răspunde de agricultură),  
DA / NU. MOTIVARE \_\_\_\_\_

Semnătura:

3. \_\_\_\_\_ - reprezentant al \_\_\_\_\_ (structura teritorială a autorității publice centrale care răspunde de vânătoare/structura teritorială a autorității publice centrale pentru protecția mediului),  
DA / NU. MOTIVARE \_\_\_\_\_

Semnătura:

Având în vedere cele constatate, comisia hotărăște, în urma votului membrilor acesteia, că răspunderea civilă pentru pagubele produse revine \_\_\_\_\_, care trebuie să achite o despăgubire în cuantum de \_\_\_\_\_ lei.

Achitarea despăgubirii menționată mai sus se face pe baza deciziei emisă conform art. 7 din Hotărârea Guvernului nr. 3/2023

Prezentul proces-verbal a fost încheiat astăzi, \_\_\_\_\_, într-un exemplar original. Prezentul proces-verbal, împreună cu toate documentele în baza cărora s-a întocmit, se înregistrează la unitatea administrativ-teritorială, pe raza căreia s-a produs paguba, și se înaintează, cu confirmare de primire, în maximum 3 zile lucrătoare, la \_\_\_\_\_ (autoritatea competentă pentru emiterea deciziei privind despăgubirea), unde se constituie, se păstrează și se arhivează dosarul de despăgubire.

Câte o copie a prezentului proces-verbal se preia de către fiecare membru prezent al comisiei, de reprezentantul gestionarului faunei cinegetice/administratorului ariei naturale protejate și de proprietarul care a cerut despăgubirea.

COMISIA (numele, funcția, partea reprezentantă, semnătura):

1. \_\_\_\_\_ - reprezentant al \_\_\_\_\_ unitatea administrativ-teritorială) \_\_\_\_\_;
2. \_\_\_\_\_ - reprezentant al \_\_\_\_\_ (structura teritorială a autorității publice centrale care răspunde de agricultură) \_\_\_\_\_;
3. \_\_\_\_\_ - reprezentant al \_\_\_\_\_ (structura teritorială a autorității publice centrale care răspunde de vânătoare/autoritatea publică teritorială pentru protecția mediului) \_\_\_\_\_

ÎN PREZENȚA (numele, funcția, partea reprezentantă, semnătura):



1. \_\_\_\_\_ - reprezentant al \_\_\_\_\_ (gestionar al faunei cinegetice, în cazul fondurilor cinegetice sau administrator al ariei naturale protejate \_\_\_\_\_, în cazul suprafețelor ariilor naturale protejate neincluse în fonduri cinegetice sau în care vânătoria nu este admisă);
2. \_\_\_\_\_ - proprietarul/împuternicit al proprietarului care a cerut despăgubirea \_\_\_\_\_ .

.....  
(denumirea unității administrativ-teritoriale la care se înregistrează actul)

Nr. .... /.....

### PROCES-VERBAL

#### privind constatarea și evaluarea pagubelor produse animalelor domestice, cu excepția albinelor, de către exemplare din specii de faună de interes cinegetic și stabilirea răspunderii civile și a despăgubirii

I. COMISIA, întrunită astăzi, ....., constituită din:

1. .... - reprezentant al ..... (unitatea administrativ-teritorială);

2. .... - reprezentant al ..... (structura teritorială a autorității publice centrale care răspunde de agricultură);

3. .... - reprezentant al ....., (structura teritorială a autorității publice centrale care răspunde de vânătoare/structura teritorială a autorității publice centrale pentru protecția mediului)

în prezența:

1. .... - reprezentant al ..... (gestionar al faunei cinegetice, în cazul fondurilor cinegetice, sau administrator al ariei naturale protejate, în cazul suprafețelor ariilor naturale protejate neincluse în fonduri cinegetice sau în care vânătoarea nu este admisă);

2. ...., proprietarul care a cerut despăgubirea, identificat cu B.I./C.I./CUI ....., cu domiciliul/sediul în ....., în urma sesizării din data de ....., înregistrată cu nr. .... la Primăria ....., județul ....., ne-am deplasat în ziua de ....., între orele ....., la locul denumit ....., localizat în ....., proprietate a ....., teren inclus în fondul cinegetic/aria naturală protejată ....., unde am constatat și stabilit că, în urmă cu circa ..... ore/zile, s-au produs pagube animalelor domestice de către exemplare din specia de faună cinegetică .....

Nr. crt.	Specia de animal domestic	Rasa	Sexul	Vârsta (ani)	Crotalia nr./alte mărci de identificare	Alte elemente de identificare (cu nominalizare)	Greutatea în viu (kg/exemplar)
0	1	2	3	4	5	6	7

II. Informații privind rănirea/uciderea animalelor domestice

2.1. Referitor la rănirea și/sau uciderea animalelor domestice

1. Răni provocate de .....

2. Actul constatator al medicului veterinar .....

3. Data când a fost anunțat medicul veterinar .....

2.2. Sacrificarea de necesitate

Cine a dispus sacrificarea animalului ....., data ....., motivele .....

Cantitatea de carne rezultată ..... kg; valoare ..... lei;

- vândută ..... kg; valoare ..... lei;

- reținută de proprietar ..... kg; valoare ..... lei;

- confiscată ..... kg; valoare ..... lei.

Motivele pentru care a fost confiscată carnea .....

Pielea: valoare: ..... calitatea la livrare: .....

III. Împrejurările în care s-a produs paguba constatată și evaluată:

#### IV. Stabilirea despăgubirilor

Nr. crt.	Specificări	U.M.	Principalele date privind animalul afectat: a) specia; b) rasa; c) categoria				Total
			a) .....	a) .....	a) .....	a) .....	
			b) .....	b) .....	b) .....	b) .....	
			c) .....	c) .....	c) .....	c) .....	
0	1	2	3	4	5	6	7
1	Număr de animale afectate	capete					
2	Valoarea animalului	lei/cap					x
3	Valoarea pagubei (rând 1 x rând 2)	lei					
4	Valoarea recuperată de proprietar	lei					
5	Valoarea despăgubirii ce trebuie acordată (rând 3 - rând 4)	lei					

V. Îndeplinirea obligațiilor de către gestionarul faunei cinegetice pentru prevenirea pagubelor produse animalelor domestice

Obligația și documentele prevăzute la:	Documentul prin care se dovedește îndeplinirea obligației	Numărul și data înregistrării
art. 1 alin. (1) lit. a) și art. 3 lit. a) din anexa nr. 3 la Hotărârea Guvernului nr. 3/2023		
art. 1 alin. (1) lit. b) și art. 3 lit. b) din anexa nr. 3 la Hotărârea Guvernului nr. 3/2023		
art. 1 alin. (1) lit. c) și art. 3 lit. c) din anexa nr. 3 la Hotărârea Guvernului nr. 3/2023		
art. 1 alin. (1) lit. d) și art. 3 lit. d) din anexa nr. 3 la Hotărârea Guvernului nr. 3/2023		
art. 1 alin. (1) lit. e) și art. 3 lit. e) din anexa nr. 3 la Hotărârea Guvernului nr. 3/2023		
art. 1 alin. (2) și art. 3 lit. f) din anexa nr. 3 la Hotărârea Guvernului nr. 3/2023		

VI. Îndeplinirea obligațiilor de către proprietarul de animale domestice pentru prevenirea pagubelor produse acestora

Obligația și documentele prevăzute la:	Documentul prin care se dovedește îndeplinirea obligației*	Numărul și data înregistrării
art. 1 lit. a) și art. 2 alin. (2) lit. a) și e) din anexa nr. 4 la Hotărârea Guvernului nr. 3/2023		
art. 1 lit. b) și art. 2 alin. (2) lit. b) din anexa nr. 4 la Hotărârea Guvernului nr. 3/2023		
art. 1 lit. c) și art. 2 alin. (2) lit. a), c) și e) din anexa nr. 4 la Hotărârea Guvernului nr. 3/2023		
art. 1 lit. d) și art. 2 alin. (2) lit. d) din anexa nr. 4 la Hotărârea Guvernului nr. 3/2023		

VII. Îndeplinirea obligațiilor de către administratorul ariei naturale protejate pentru prevenirea pagubelor produse animalelor domestice

Obligația și documentele prevăzute la:	Documentul prin care se dovedește îndeplinirea obligației	Numărul și data înregistrării
art. 4 alin. (1) și (3) din anexa nr. 3 la Hotărârea Guvernului nr. 3/2023		

VIII. Alte mențiuni (după caz)

.....  
 .....

IX. Votul membrilor comisiei

Membrii prezenți își exprimă votul de SUSTINERE a datelor înscrise în prezentul proces-verbal și îl motivează, dacă este cazul, astfel:

1. ....; (unitatea administrativ-teritorială)

DA/NU. MOTIVARE .....

.....  
 .....

Semnătura:

.....

2. ....; (structura teritorială a autorității publice centrale care răspunde de agricultură)

DA/NU. MOTIVARE .....

.....  
 .....

Semnătura:

.....

3. ....; (structura teritorială a autorității publice centrale care răspunde de vânătoare/structura teritorială a autorității publice centrale pentru protecția mediului)

DA/NU. MOTIVARE .....

Semnătura:

Având în vedere cele constatate, comisia hotărăște, în urma votului membrilor acesteia, că răspunderea civilă pentru pagubele produse revine ....., care trebuie să achite o despăgubire în cuantum de ..... lei.

Achitarea despăgubirii menționate mai sus se face pe baza deciziei emise conform art. 7 din Hotărârea Guvernului nr. 3/2023.

Prezentul proces-verbal a fost încheiat astăzi....., într-un exemplar original. Prezentul proces-verbal, împreună cu toate documentele în baza cărora s-a întocmit, se înregistrează la unitatea administrativ-teritorială pe raza căreia s-a produs paguba și se înaintează, cu confirmare de primire, în maximum 3 zile lucrătoare, la ....., (autoritatea competentă pentru emiterea deciziei privind despăgubirea) unde se constituie, se păstrează și se arhivează dosarul de despăgubire.

Câte o copie a prezentului proces-verbal se preia de către fiecare membru prezent al comisiei, de reprezentantul gestionarului faunei cinegetice/administratorului ariei naturale protejate și de proprietarul care a cerut despăgubirea.

COMISIA (numele, funcția, partea reprezentantă, semnătura):

1. ....; (unitatea administrativ-teritorială)
2. ....; (structura teritorială a autorității publice centrale care răspunde de agricultură)
3. ....; (structura teritorială a autorității publice centrale care răspunde de vânătoare/structura teritorială a autorității publice centrale pentru protecția mediului)

ÎN PREZENȚA (numele, funcția, partea reprezentantă, semnătura):

1. ....; (gestionar al faunei cinegetice, în cazul fondurilor cinegetice, sau administrator al ariei naturale protejate, în cazul suprafețelor ariilor naturale protejate neincluse în fonduri cinegetice sau în care vânătoarea nu este admisă)
2. .... - proprietarul/împuternicitul proprietarului care a cerut despăgubirea.

---

\* Sunt exceptați proprietarii de animale domestice aflate în propria gospodărie. Acești proprietari trebuie să dovedească prin documente că animalele sunt înregistrate la primărie și la medicul veterinar.

.....  
(denumirea unității administrativ-teritoriale la care se înregistrează actul)

Nr. .... / .....

### PROCES-VERBAL

#### de constatare și evaluare a pagubelor produse stupinelor de către exemplare din speciile de faună de interes cinegetic și de stabilire a răspunderii civile și a despăgubirii

I. COMISIA, întrunită astăzi, ....., constituită din:

1. ....; (unitatea administrativ-teritorială)
2. ....; (structura teritorială a autorității publice centrale care răspunde de agricultură)
3. ....; (structura teritorială a autorității publice centrale care răspunde de vânătoare/structura teritorială a autorității publice centrale pentru protecția mediului)

în prezența:

1. ....; (gestionar al faunei cinegetice, în cazul fondurilor cinegetice, sau administrator al ariei naturale protejate, în cazul suprafețelor ariilor naturale protejate neincluse în fonduri cinegetice sau în care vânătoarea nu este admisă)
2. ...., proprietarul care a cerut despăgubirea, identificat cu B.I./C.I./CUI ....., cu domiciliul/sediul în ....., în urma sesizării din data de ....., înregistrată cu nr. .... la Primăria ....., județul ....., ne-am deplasat în ziua de ....., între orele ....., la locul denumit ....., localizat în ....., proprietate a ....., teren inclus în fondul cinegetic/aria naturală protejată ....., unde am constatat și stabilit că, în urmă cu circa ..... ore/zile, s-au produs pagube animalelor domestice de către exemplare din specia de faună cinegetică .....

Nr. crt.	Stupina - codul de identificare a stupinei	Stupul	Codul de identificare a stupului
0	1	2	3

II. Situația stupinei/stupinelor la data constatării pagubelor:

1. Pagube provocate de .....
2. Actul constatator al medicului veterinar .....
3. Data când a fost anunțat medicul veterinar .....
4. Fenofaza și starea de prezentare .....
5. Aspecte ale vătămării (dăunării) .....
6. Starea stupinelor .....

III. Descrierea împrejurărilor în care s-au produs pagubele:

.....  
.....  
.....

IV. Constatarea și evaluarea pagubei

Nr. crt.	Specificări	U.M.	Pierderi constatate	Valoare unitară (lei)	Valoare totală (lei)
					(3 x 4)
0	1	2	3	4	5
1	Număr de stupi afectați (cutii + rame)	nr.			
2	Număr de familii de albine (material biologic apicol)	nr.			
3					
4					
5					
6					
7	Valoarea despăgubirii (VD)	lei			

Valoarea despăgubirii (VD) = VSup + VAlbine  
unde:

*VStup* = valoarea totală a stupilor (cutii + rame)

*VAlbine* = valoarea totală a materialului biologic apicol

V. Îndeplinirea obligațiilor de către gestionarul faunei cinegetice pentru prevenirea pagubelor produse stupinelor

Obligația și documentele prevăzute la:	Documentul prin care se dovedește îndeplinirea obligației	Numărul și data înregistrării
art. 1 alin. (1) lit. a) și art. 3 lit. a) din anexa nr. 3 la Hotărârea Guvernului nr. 3/2023		
art. 1 alin. (1) lit. b) și art. 3 lit. b) din anexa nr. 3 la Hotărârea Guvernului nr. 3/2023		
art. 1 alin. (1) lit. c) și art. 3 lit. c) din anexa nr. 3 la Hotărârea Guvernului nr. 3/2023		
art. 1 alin. (1) lit. d) și art. 3 lit. d) din anexa nr. 3 la Hotărârea Guvernului nr. 3/2023		
art. 1 alin. (1) lit. e) și art. 3 lit. e) din anexa nr. 3 la Hotărârea Guvernului nr. 3/2023		
art. 1 alin. (2) și art. 3 lit. f) din anexa nr. 3 la Hotărârea Guvernului nr. 3/2023		

VI. Îndeplinirea obligațiilor de către administratorul ariei naturale protejate pentru prevenirea pagubelor produse stupinelor

Obligația și documentele prevăzute la:	Documentul prin care se dovedește îndeplinirea obligației	Numărul și data înregistrării
art. 4 alin. (1) și (3) din anexa nr. 3 la Hotărârea Guvernului nr. 3/2023		

VII. Îndeplinirea obligațiilor de către proprietarul de animale domestice pentru prevenirea pagubelor produse acestora

Obligația și documentele prevăzute la:	Documentul prin care se dovedește îndeplinirea obligației	Numărul și data înregistrării
art. 1 lit. e) și art. 2 alin. (2) lit. f) din anexa nr. 4 la Hotărârea Guvernului nr. 3/2023		

VIII. Alte mențiuni (după caz)

.....  
 .....  
 .....

IX. Votul membrilor comisiei

Membrii prezenți își exprimă votul de SUSTINERE a datelor înscrise în prezentul proces-verbal și îl motivează, dacă este cazul, astfel:

1. ....; (unitatea administrativ-teritorială)

DA/NU. MOTIVARE .....

.....  
 .....

Semnătura:

.....

2. ....; (structura teritorială a autorității publice centrale care răspunde de agricultură)

DA/NU. MOTIVARE .....

.....  
 .....

Semnătura:

.....

3. ....; (structura teritorială a autorității publice centrale care răspunde de vânătoare/structura teritorială a autorității publice centrale pentru protecția mediului)

DA/NU. MOTIVARE .....

.....  
 .....

Semnătura:



.....

Având în vedere cele constatate, comisia hotărăște, în urma votului membrilor acesteia, că răspunderea civilă pentru pagubele produse revine ....., care trebuie să achite o despăgubire în cuantum de ..... lei.

Achitarea despăgubirii menționate mai sus se face pe baza deciziei emise conform art. 7 din Hotărârea Guvernului nr. 3/2023.

Prezentul proces-verbal a fost încheiat astăzi, ....., într-un exemplar original. Prezentul proces-verbal, împreună cu toate documentele în baza cărora s-a întocmit, se înregistrează la unitatea administrativ-teritorială pe raza căreia s-a produs paguba și se înaintează, cu confirmare de primire, în maximum 3 zile lucrătoare, la ....., (autoritatea competentă pentru emiterea deciziei privind despăgubirea) unde se constituie, se păstrează și se arhivează dosarul de despăgubire.

Câte o copie a prezentului proces-verbal se preia de către fiecare membru prezent al comisiei, de reprezentantul gestionarului faunei cinegetice/administratorului ariei naturale protejate și de proprietarul care a cerut despăgubirea.

COMISIA (numele, funcția, partea reprezentantă, semnătura):

1. ....; (unitatea administrativ-teritorială)
2. ....; (structura teritorială a autorității publice centrale care răspunde de agricultură)
3. ....; (structura teritorială a autorității publice centrale care răspunde de vânătoare/autoritatea publică teritorială pentru protecția mediului)

ÎN PREZENȚA (numele, funcția, partea reprezentantă, semnătura):

1. ....; (gestionar al faunei cinegetice, în cazul fondurilor cinegetice, sau administrator al ariei naturale protejate, în cazul suprafețelor ariilor naturale protejate neincluse în fonduri cinegetice sau în care vânătoarea nu este admisă)
2. ...., proprietarul/împuternicitul proprietarului care a cerut despăgubirea.

.....  
(denumirea unității administrativ-teritoriale la care se înregistrează actul)

Nr. .... / .....

### PROCES-VERBAL

#### **privind constatarea și evaluarea pagubelor produse autovehiculelor, în urma accidentelor de circulație, de către exemplare din specii de faună de interes cinegetic și stabilirea răspunderii civile și a despăgubirii**

I. COMISIA, întrunită astăzi ....., constituită din:

1. .... - reprezentant al .....; (unitatea administrativ-teritorială)
2. .... - reprezentant al .....; (administratorul drumului)
3. .... - reprezentant al .....; (structura teritorială a autorității publice centrale care răspunde de vânătoare/structura teritorială a autorității publice centrale pentru protecția mediului)

în prezența:

1. .... - reprezentant al .....; (gestionar al faunei cinegetice, în cazul fondurilor cinegetice, sau administrator al ariei naturale protejate, în cazul suprafețelor ariilor naturale protejate neincluse în fonduri cinegetice sau în care vânătoarea nu este admisă)

2. .... - proprietarul care a cerut despăgubirea sau reprezentantul legal ori convențional al acestuia, identificat cu B.I./C.I./CUI ....., cu domiciliul/sediul în ....., în urma Sesizării din data de ....., înregistrată cu nr. .... la Primăria ....., județul ....., am constatat și stabilit că, în data de ....., ora ....., s-au produs pagube autoturismului, cu următoarele date de identificare, în urma accidentului de circulație provocat de către exemplare din specia de faună cinegetică

.....;

Autovehicul (denumire)	Marca	Nr. de înmatriculare	Anul de fabricație	Proprietarul autovehiculului
1	2	3	4	5

II. Informații privind producerea accidentului de circulație:

2.1. Referitor la constatarea producerii accidentului de circulație

1. Daune provocate de .....
2. Cauzele și împrejurările producerii accidentului de circulație ..... transmise de ..... prin Scrisoarea nr. .... / .....

3. Sunt/Nu sunt montate indicatoare "atenție animale", pe sectorul de drum respectiv.

2.2. Daune produse

1. Devizul estimativ de reparație auto nr. ...., întocmit și asumat de către o unitate service autorizată

2. Emitentul devizului menționat la pct. 1 .....

3. Valoarea detaliată a devizului menționat la pct. 1 .....

4. Valoarea totală a devizului menționat la pct. 1 .....

III. Stabilirea despăgubirilor

Având în vedere valoarea detaliată și totală a Devizul estimativ de reparație auto nr. ....  
din data de ....., comisia stabilește o valoare a despăgubirilor în sumă de .....

IV. Alte mențiuni (după caz)

V. Votul membrilor comisiei

Membrii prezenți își exprimă votul de SUSTINERE a datelor înscrise în prezentul proces-verbal și îl motivează, dacă este cazul, astfel:

1. ....; (unitatea administrativ-teritorială)

DA/NU. MOTIVARE .....

Semnătura:

2. ....; (administratorul drumului)

DA/NU. MOTIVARE .....

Semnătura:

3. ....; (structura teritorială a autorității publice centrale care răspunde de vânătoare/structura teritorială a autorității publice centrale pentru protecția mediului)

DA/NU. MOTIVARE .....

Semnătura:

Având în vedere cele constatate, comisia hotărăște, în urma votului membrilor acesteia, că răspunderea civilă pentru pagubele produse revine ....., care trebuie să achite o despăgubire în cuantum de ..... lei.

Achitarea despăgubirii menționate mai sus se face pe baza deciziei emise conform art. 7 din Hotărârea Guvernului nr. 3/2023.

Prezentul proces-verbal a fost încheiat astăzi, ....., într-un exemplar original. Prezentul proces-verbal, împreună cu toate documentele în baza cărora s-a întocmit, se înregistrează la unitatea administrativ-teritorială, pe raza căreia s-a produs paguba, și se înaintează, cu confirmare de primire, în maximum 3 zile lucrătoare, la ....., (autoritatea competentă pentru emiterea deciziei privind despăgubirea) unde se constituie, se păstrează și se arhivează dosarul de despăgubire.

Câte o copie a prezentului proces-verbal se preia de către fiecare membru prezent al comisiei, de reprezentantul gestionarului faunei cinegetice/administratorului ariei naturale protejate și de proprietarul care a cerut despăgubirea.

COMISIA (numele, funcția, partea reprezentantă, semnătura):

1. ....; (unitatea administrativ-teritorială)

2. ....; (administratorul drumului)

3. .... - reprezentant al .....; (structura teritorială a autorității publice centrale care răspunde de vânătoare/structura teritorială a autorității publice centrale pentru protecția mediului)

ÎN PREZENȚA (numele, funcția, partea reprezentantă, semnătura):

1. .... - reprezentant al .....; (gestionar al faunei cinegetice, în cazul fondurilor cinegetice, sau administrator al ariei naturale protejate ....., în cazul suprafețelor ariilor naturale protejate neincluse în fonduri cinegetice sau în care vânătoarea nu este admisă)

2. .... - proprietarul/reprezentantul legal ori convențional al proprietarului care a cerut despăgubirea.

ANTET

(structura teritorială a autorității publice centrale care răspunde de vânătoare/structura teritorială a autorității publice centrale pentru protecția mediului)

**DECIZIA**

**Nr. .... / .....**

În temeiul prevederilor art. 7 din Hotărârea Guvernului nr. 3/2023 privind modalitatea de acordare a despăgubirilor pentru pagubele sau daunele produse de speciile de faună cinegetică din anexele nr. 1 și 2 la Legea vânătorii și a protecției fondului cinegetic nr. 407/2006, cu modificările și completările ulterioare, și unele măsuri de punere în aplicare a acesteia,

în baza Dosarului înregistrat cu nr. .... / ....., întocmit conform prevederilor art. 6 alin. (9) din Hotărârea Guvernului nr. 3/2023, parte integrantă din prezenta decizie, constituit din următoarele înscrisuri (se va menționa fiecare înscris din dosar): .....,

(conducătorul structurii teritoriale a autorității publice centrale care răspunde de vânătoare/conducătorul autorității publice teritoriale pentru protecția mediului) ..... emite următoarea decizie:

Art. 1. - Cu data prezentei, se aprobă/nu se aprobă răspunderea civilă stabilită de către comisie prin Procesul-verbal nr. .... / .....,

pentru pagubele produse culturilor agricole/culturilor silvice/animalelor domestice/stupinelor/autovehiculelor, proprietate a ..... de către exemplare din specia ....., faună de interes cinegetic din anexa nr. .... la Legea nr. 407/2006, cu modificările și completările ulterioare, conform Raportului de evaluare nr. .... \*

Art. 2.\*\* - Despăgubirea pentru pagubele menționate la art. 1, în sumă de ..... lei, se achită proprietarului păgubit ....., identificat prin ....., prin virarea în contul nr. .... deschis la ....., sau prin mandat poștal la adresa ....., în termen de 30 de zile calendaristice de la data comunicării prezentei.

Art. 3.\*\*\* - Persoana prevăzută la art. 2 poate accepta echivalența în produse a valorii de despăgubire în termenul stabilit la art. 2.

Art. 4. - Persoana căreia îi revine răspunderea civilă duce la îndeplinire prevederile prezentei decizii și va face, la subscrisa autoritate, dovada achitării despăgubirii în termen de 45 de zile calendaristice de la data comunicării prezentei.

Art. 5. - Prin plata despăgubirii, atât în bani, cât și în produse, se sting orice pretenții privind paguba care face obiectul prezentei decizii.

Art. 6. - Prezenta decizie poate fi contestată potrivit capitolului II art. 7 și 8 din Legea contenciosului administrativ nr. 554/2004, cu modificările și completările ulterioare.

Art. 7. - Prezenta decizie se comunică proprietarului păgubit și persoanei care poartă răspunderea civilă prevăzută la art. 1 de către .....

*Conducătorul autorității,*

.....  
(numele și prenumele, funcția, semnătura și ștampila autorității)

---

\* Pentru fiecare pagubă în parte se va întocmi un raport de evaluare, emis de entitatea emitentă a deciziei, privind respectarea prevederilor legale în vigoare.

\*\* Art. 2 se completează dacă răspunderea civilă revine altei persoane decât a celei păgubite.

\*\*\* Plata despăgubirii, prin echivalența în produse, se realizează de către gestionarul fondului cinegetic căruia îi revine răspunderea civilă, respectiv .....



**LEGENDA**

	Rauri
	Cai ferate
	Drumuri nationale
	Drumuri
	Canal Dunare - Marea Neagra
	Limite judet
	Limite fonduri vanatoare
	Curbe de nivel
	Zone protejate
	Lacuri
	Localitati
	Vegetatie forestiera
	Alte categorii de folosinta

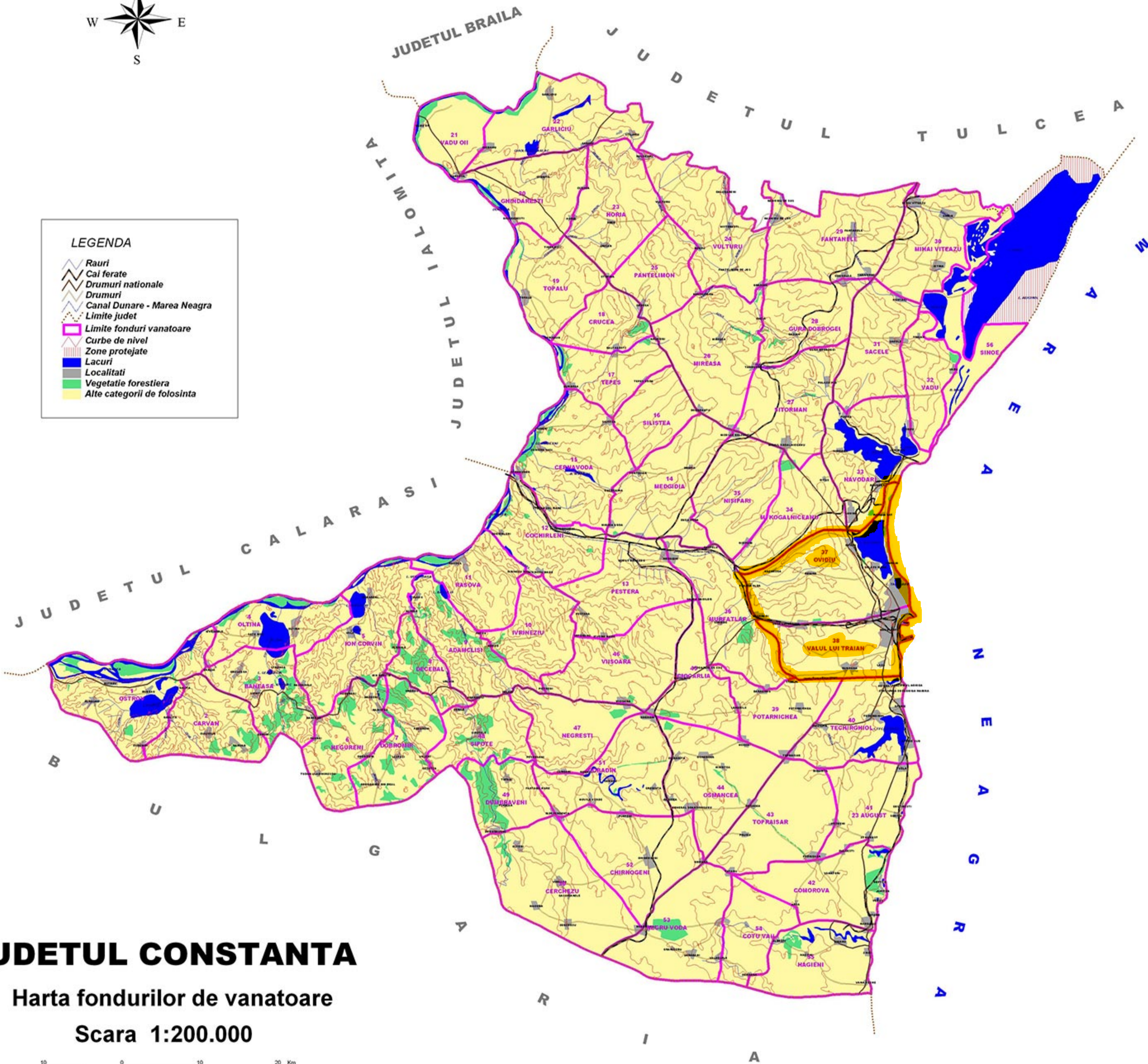

# JUDETUL CONSTANTA

Harta fondurilor de vanatoare

Scara 1:200.000

10 0 10 20 Km

Anexa nr.1 - SITUAȚIA GESTIONARILOR FONDURILOR CINEGETICE ARONDATE GĂRZII FORESTIERE BUCUREȘTI, DIN JUDEȚUL CONSTANȚA

Nr. crt	Denumire gestionar	Fond cinegetic		Adresa gestionar	Tel /Fax	Email
		Nr.	Denumire			
1	A.V.P.S. Sitarul	17	TEPES	Calea Mosilor nr. 128 Sector 2 Bucuresti	M 0720338843 T 0213519472, F 0213519472	avpsitarul@gmail.com
2	Zamolxe Hagieni	55	HAGIENI	Str. Ml Dobrogeanu nr. 75 clădirea C2 cam. 1 Mangalia jud. Constanța	M 0743335873, 0784335393 T 0213237061	zamolxehagieni55@gmail.com
3	A.V.P.S.Egreta	10	IVRINEZU	Str. Lt. Al. Paulescu nr. 29	M 0728014674	avpsegreta@yahoo.com
		12	COCHIRLENI	sector 2 Bucuresti	T 0212241799, F 0213237061	
4	A.V.P.S. Acvila	16	SILISTEA	Bul. I. Mihalache nr. 275	M 0745018910	avps.acvila@yahoo.com
				Sect 1 Bucuresti	T 0241635651, F 0212241799	
5	AVPS Cocorul Navodari	35	NISIPARI	Adresa: Strada T1, nr.66, lot 1, Navodari, jud.Constanța	M 731381280	cocorul.navodari@yahoo.com
6	AVPS Cerbul Carpatin Viseu	43	TOPRAISAR	Viseul de Jos, strada FS, nr.1100, jud. Maramures	M 0733732912, 0766587238	avcerbulcarpatin@yahoo.com
7	A.J.V.P.S. Constanta	1	OSTROV	Str. Baba Novac nr.1, bl. L 118 parter	M 0749594594, Tel/Fax: 0241632845/0241635651	ajvpsconstanta@yahoo.com
		2	CARVAN			
		3	BANEASA			
		4	OLTINA			
		5	ION CORVIN			
		8	DECEBAL			
		13	PESTERA			
		15	CERNAVODA			
		19	TOPALU			
		21	VADU OII			
		22	GARLICIU			
		23	HORIA			
		28	GURA DOBROGEI			
		30	MIHAI VITEAZU			
		32	VADU			
		33	NAVODARI			
		34	M. KOGALNICEANU			
		36	MURFATLAR			
		40	TECHIRGHIOI			
		42	COMOROVA			
		48	SIPOTE			
		49	DUMBRAVENI			
		50	CERCHEZU			
		51	COBADIN			
		52	CHIRNOGENI			
8	D.S. Constanta	6	NEGURENI	Str. I.C. Bratianu nr. 250	M 0748264707	office@constanta.rosilva.ro
		7	DOBROMIR	Constanta	F 0241615871, T 0214480065	
9	A.V.P.S. Califarul Alb	18	CRUCEA	Str.Arțarului nr. 17 , Bragadiru jud. Ilfov	M 0721219596	avpscalifarulalb@yahoo.com
10	A.V.P.S. Iepurașul Cernavodă	9	ADAMCLISI	Str. Poet Panait Cerna, nr. 9, bl. E 10, ap. 20 oraș Cernavodă județ Constanța	M 0760662099 F 0241235941, T 0212225676	avpiepurasul@gmail.com
11	A.V.P.S. Mistrețul	20	GHINDARESTI	Str. Mr. Al. Câmpeanu nr. 15 sector 1 București	M 0722250982 F 0212648924, T 0341452330	avpsmistretul@gmail.com
12	AVPS Lucky Hunting	27	SITORMAN	Str. Calatis nr. 22, Constructia C1, camera 210 jud. Constanta	M 0723149702 F 0341452330, T 0241753844	office@luckyhunting.ro
13	AVPS Bendis Constanta	38	VALUL LUI TRAIAN	Com.Valul lui Traian, str. Calea Dobrogei, nr.260A, jud.Constanța	M 0788955326	gcaragheorghe@yahoo.com
14	AVPS Neptun	53	NEGRU VODA	Str. Oituz nr. 4 Mangalia județul Constanța	M 0743336191, 0786806089 F 0241753844	avpsneptun@yahoo.com
15	AVPS Dobrogea	29	FANTANELE	Str. Theodor Budura nr. 42	M 0723149702, 0723300122	avps.dobrogea@gmail.com
		37	OVIDIU	Constanta județ Constanța	F 0372875496	
16	AVPS Marea Neagră	41	23 AUGUST	Str. Taberei nr. 1 Năvodari județ Constanța	M 0740031589, 0722206014 T 0372875497, 0241256720	avps_marea_neagra@yahoo.com avpsmareaneagra@gmail.com
17	A.V.P.S. Corado	54	COTU VAIL	Str. Ion Ursu, nr. 67 Constanța	M 0744434411 F 0241256720	coradohunting@gmail.com
18	AV RMR Hunter	31	SACELE	Năvodari Str. Recoltei lot 2 jud. Constanța	M 0723149702	rmr.hunter@yahoo.com
19	AVPS Danubius River&Valey	11	RASOVA	Eforie Sud, Str. Mării nr. 72-76 Constanța	M 0722610624	contact@avpsdanubius.ro
20	AVPS Liziera - Constanta	44	OSMANCEA	Constanța, Str. AS Pușchin, nr. 12 parter	M 0744341989	avpsliziera.constant@gmail.com
		45	CIOCARLIA	Constanța	F 0233282240	
21	AVPS Clubul Vânătorilor Neamț	26	MIREASA	Dumbrava Roșie, Str. Dumbravei nr. 246 Neamț	M 0720193450 F 0233282240	balcost@yahoo.com eiacobici@gmail.com
22	AVPS EFORIE	39	POTARNICHEA	Comuna Agiea, sat Lazu, parcela A 488/15/5, Lot 5/4, Parter, Camera 1 Constanța	M 0723149702	vieriumarcel@yahoo.com avps.eforie@yahoo.com
23	AV Raptor	24	VULTURU	București, Str. Rafael Sanzio, nr. 2, ap. 3 sector 2	M 0755011010	office@avraptor.ro
24	AVPS Royal Hunters	46	VIISOARA	Com.Cobadin, sat Cobadin, Str. Arinului, nr. 4, jud. Constanța	M 0723149702, 0762466113	avps_royalhunter@yahoo.com
		47	NEGRESTI			
25	AVPS "Blue Hunters"-Vanatorii Albastrii	14	MEDGIDIA	Strada Rândunelelor, nr.42, bloc.C1, et.1, jud.Constanța	M 0721237272, 0723149702	avpshunters@yahoo.com
		25	PANTELIMON			



## SITUAȚIA GESTIONĂRII FONDURILOR CINEGETICE AFLATE PE RAZA UAT CONSTANȚA

Denumire gestionar	Fond Cinegetic		Adresă gestionar	Tel/fax	E-mail
	Nr.	Denumire			
A.V.P.S. Dobrogea	37	Ovidiu /DN3	str. Theodor Burada nr. 42	0723149702/ 0723300122	avps.dobrogea@gmail.com
A.V.P.S. Bendis	38	Valul lui Traian	Calea Dobrogei nr. 260A, Valul lui Traian	788955326	gcaragheorghe@yahoo.com

Nr. crt.	Denumirea	Actul de declarare	Categoria ariei protejate	Suprafata ha	Administrator/ custode
1	Acvatoriul litoral - marin VAMA VECHE 2 MAI	Legea nr.5/2000	Rezervație științifică - mixtă: zoologică și botanică	5000	A.N.A.N.P.
2	Pereții calcaroși de la PETROȘANI	Legea nr.5/2000	Monument al naturii - geologic	4,8	A.N.A.N.P.
3	Locul fosilifer ALIMAN	Legea nr.5/2000	Monument al naturii - paleontologic	15	A.N.A.N.P.
4	Reciful neojurasic de la TOPALU	Legea nr.5/2000	Monument al naturii - mixt: geologic și paleontologic	8	A.N.A.N.P.
5	Locul fosilifer CREDINȚA	Legea nr.5/2000	Monument al naturii - paleontologic	6	A.N.A.N.P.
6	Locul fosilifer CERNAVODĂ	Legea nr.5/2000	Monument al naturii - geologic și paleontologic	3	A.N.A.N.P.
7	Locul fosilifer MOVILA BANULUI	Legea nr.5/2000	Monument al naturii - mixt: geologic și paleontologic	a) 0,50 ha în Legea 5/2000; b) 9,90 ha în Amenajamentul Silvic al O.S. Cernavodă	A.N.A.N.P.
8	Canaralele de la HÂRȘOVA	Legea nr.5/2000	Monument al naturii - morfogeologic	5.3	A.N.A.N.P.
9	Dealul ALLAH-BAIR	Legea nr.5/2000	Rezervație naturală - mixtă: geologică, botanică, paleontologică	10	A.N.A.N.P.
10	Valu lui TRAIAN	Legea nr.5/2000	Rezervație naturală arheologică - botanică	5	A.N.A.N.P.
11	Dunele MARINE DE LA AGIGEA	Legea nr.5/2000	Rezervație naturală botanică	25	A.N.A.N.P.
12	OBANUL MARE si PEȘTERA "LA MOVILE"	Legea nr.5/2000	Rezervație naturală - mixtă: speologică și morfogeologică	12	A.N.A.N.P.S)
13	PEȘTERA "LA ADAM"	Legea nr.5/2000	Monument al naturii - speologic	5	A.N.A.N.P.
14	PEȘTERA "GURA DOBROGEI"	Legea nr.5/2000	Monument al naturii - speologic	5	A.N.A.N.P.
15	PEȘTERA "LIMANU"	Legea nr.5/2000	Monument al naturii - speologic	1	A.N.A.N.P.
16	PĂDUREA HAGIENI	Legea nr.5/2000	Rezervație naturală - mixtă botanică și zoologică	392.9	A.N.A.N.P.
17	PĂDUREA FÂNTÂNIȚA-MURFATLAR	Legea nr.5/2000	Rezervație naturală - mixtă: botanică și zoologică	66.4	A.N.A.N.P.
18	PĂDUREA DUMBRĂVENI	Legea nr.5/2000	Rezervație naturală - mixtă botanică și zool.	345.7	A.N.A.N.P.
19	PĂDUREA ESECHIOI	Legea nr.5/2000	Rezervație naturală - mixtă: botanică și zoologică	26	A.N.A.N.P.

20	PĂDUREA CANARAUA-FETII	Legea nr.5/2000	Rezervație naturală –mixtă: botanică și zoologică	168.3	A.N.A.N.P.
21	MASIVUL GEOLOGIC CHEIA	Legea nr.5/2000	Rezervație naturală– mixtă: geologică și botanică	170	A.N.A.N.P.
22	REFUGIUL ORNITOLOGIC Corbu-Nunțași-Histria	Legea nr.5/2000	R.B.D.D./ Rezervație Științifică	1610	ARBDD
23	CETATEA HISTRIA	Legea nr.5/2000	R.B.D.D./Rezervație Științifică - sit arheologic	350	ARBDD
24	GRINDUL CHITUC	Legea nr.5/2000	R.B.D.D./ Rezervație Științifică	2300	ARBDD
25	GRINDUL LUPILOR	Legea nr.5/2000	R.B.D.D./ Rezervație Științifică	2075	ARBDD
26	LACUL AGIGEA	Legea nr.5/2000	Rezervație naturală - zoologică	86.8	A.N.A.N.P.
27	LACUL TECHIRGHIOI	H.G. nr.1266/2000	Rezervație naturală zoologică- Zonă umedă de importanță internațională	1229,98	A.N.A.N.P.
28	PÂLCUL DE STEJAR BRUMĂRII	Legea nr.5/2000	Monument al naturii - botanic	4	PRIMARIA MUNICIPIULUI MANGALIA
29	ARBORELE <i>Corylus colurna</i> ( <i>alunul turcesc</i> )	Legea nr.5/2000	Monument al naturii - botanic		PRIMARIA MUNICIPIULUI CONSTANTA
30	LACUL OLTINA	H.G. nr. 2151/2004	Rezervație naturală –mixtă	2290	A.N.A.N.P.
31	LACUL DUNĂRENI	H.G. nr. 2151/2004	Rezervație naturală– mixtă	703	A.N.A.N.P.
32	LACUL VEDEROASA	H.G. nr. 2151/2004	Rezervație naturală– mixtă	517	A.N.A.N.P.
33	LACUL BUGEAC	H.G. nr. 2151/2004	Rezervație naturală– mixtă	1434	A.N.A.N.P.
34	PĂDUREA CELEA MARE–VALEA LUI ENE	H.G. nr. 2151/2004	Rezervație naturală– mixtă	54	A.N.A.N.P.
35	PĂDUREA CETATE	H.G. nr. 2151/2004	Rezervație naturală– mixtă	62	A.N.A.N.P.
36	PĂDUREA BRATCA	H.G. nr. 2151/2004	Rezervație naturală– mixtă	67	A.N.A.N.P.
37	MLAȘTINA HERGHELIEI	H.G. nr. 1851/2005	Rezervație naturală– mixtă	98	A.N.A.N.P.
38	GURA DOBROGEI	H.G. nr. 1143/2007	Rezervație naturală– mixtă	243	A.N.A.

Nr. crt.	CODUL SITULUI	NUMELE SITULUI	Suprafata totala ha		Suprafata aferenta judetului Constanta		Administrator/custode
			Ha	%	ha	%	
1	ROSPA0001	Aliman - Adamclisi	18908.67	100	18908.67	100	A.N.A.N.P.
2	ROSPA0002	Allah Bair - Capidava	11715.74	77	11715.74	77	A.N.A.N.P.
3	ROSPA0005	Balta Mică a Brăilei	2139.63		188.47		A.N.A.N.P.
4	ROSPA0007	Balta Vederosa	2 140	100	2140	100	A.N.A.N.P.
5	ROSPA0008	Băneasa - Canaraua F	6069.55	100	6069.55	100	A.N.A.N.P.
6	ROSPA0017	Canaralele de la Hârș	7304.79	20	1481.2	20	A.N.A.N.P.
7	ROSPA0019	Cheile Dobrogei	10916.34	100	10929	100	A.N.A.N.P.
8	ROSPA0031	Delta Dunării și Comp	508302.34	9	46153.8	9	A.R.B.D.D.
9	ROSPA0036	Dumbrăveni	1904	100	1904	100	A.N.A.N.P.
10	ROSPA0039	Dunăre - Ostroave	16244	55	8923.2	55	A.N.A.N.P.
11	ROSPA0040	Dunărea Veche - Braț	19011.83	22	4126.98	22	A.N.A.N.P.
12	ROSPA0053	Lacul Bugeac	1385	100	1385	100	A.N.A.N.P.
13	ROSPA0054	Lacul Dunăreni	1270	100	1270	100	A.N.A.N.P.
14	ROSPA0056	Lacul Oltina	3300	100	3300	100	A.N.A.N.P.
15	ROSPA0057	Lacul Siutghiol	1859	100	1859	100	A.N.A.N.P.
16	ROSPA0061	Lacul Techirghiol	2950	100	2950	100	A.N.A.N.P.
17	ROSPA0066	Limanu - Herghelia	881.2	100	881.2	100	A.N.A.N.P.
18	ROSPA0076	Marea Neagră	149143.94		149143.94		A.N.A.N.P.
19	ROSPA0094	Pădurea Hagieni	1414	100	1414	100	A.N.A.N.P.
20	ROSPA0100	Stepa Casimcea	21954.75		79.33		A.N.A.N.P.
21	ROSPA0101	Stepa Saraiu - Horea	4127.07	100	4127.07	100	A.N.A.N.P.
22	ROSPA0060	Lacurile Tașaul - Corb	2 734	100	2 734	100	A.N.A.N.P.
23	ROSPA0151	Ciobănița-Osmancea	211.33	100	211.33	100	A.N.A.N.P.
24	ROSPA0166	Plopeni-Chirnogeni	137.17	100	137.17	100	A.N.A.N.P.



## SINTEZĂ SUCCINTĂ ÎN APLICAREA H.G. Nr.3/2023

privind modalitatea de acordare de despăgubiri pentru pagubele și/sau daunele produse de speciile de faună de interes cinegetic cuprinse în anexele 1 și 2 la Legea vânătorii și a protecției fondului cinegetic nr.407/2006 și unele măsuri de punere în aplicare a acesteia precum și o sinteză care vizează obligațiile primarilor

Hotărârea de Guvern nr.3/2003 prevede :

- o procedură mai operativă de constatare și stabilire a cuantumului despăgubirilor pentru pagubele produse de către exemplarele din speciile de faună de interes cinegetic **culturilor agricole, silvice, animalelor domestice și autovehiculelor**, cât și o modalitate mai riguroasă de stabilire a răspunderii civile;
- reglementează drepturile și obligațiile proprietarilor de culturi agricole, silvice, proprietarilor de animale domestice și autovehicule în legătura cu pagubele pe care animalele din speciile de faună de interes cinegetic le produc astfel încât partea păgubita să primească despăgubirea în timp util și la justa valoare;
- prevede o plată directă a despăgubirilor de către gestionarii faunei cinegetice, pentru pagubele produse de vânat culturilor agricole, silvice și animalelor domestice, atunci când aceștia nu-și îndeplinesc obligațiile pentru prevenirea pagubelor și de către stat prin structurile teritoriale de specialitate ale autorităților publice centrale pentru protecția mediului, în condițiile Legii nr. 407/2006 privind Legea vânătorii și a protecției fondului cinegetic, cu modificările și completările ulterioare;
- acest act normativ creează condițiile pentru gestionarea conflictelor dintre gestionarii faunei cinegetice și proprietarii culturilor agricole, silvice și animalelor domestice, în situațiile în care exemplare ale speciilor faunei cinegetice produc pagube cu impact redus asupra bugetului de stat pentru acordarea de despăgubiri;

Pentru prevenirea pagubelor ce pot fi cauzate de exemplarele din speciile de faună de interes cinegetic, proprietarii animalelor domestice au următoarele obligații:

- a) să asigure paza animalelor domestice aflate la pășunat sau la diferite munci;
- b) să folosească pentru pășunatul animalelor domestice numai acele suprafețe admise, potrivit legii, la pășunat;
- c) să adăpostească, pe timp de noapte, animalele domestice numai în locuri împrejmuite și păzite;
- d) să deplaseze animalele domestice prin pădure spre locurile de pășunat și adăpat numai pe traseele stabilite în acest scop, de comun acord, cu persoana juridică ce

gestionează fauna de interes cinegetic din perimetrul respectiv și cu administratorul suprafeței respective de fond forestier;

e) să folosească vetre de stupină, numai pe acele suprafețe admise, potrivit legii, în acest scop.

Proprietarul culturii agricole are obligația de a recolta cultura agricolă până la data de 15 decembrie a anului calendaristic în curs, cu excepția pachetelor de agromediu, astfel încât cererile prevăzute la alin. (1) care semnaleză pagube produse ulterior acestui termen nu fac obiectul reglementărilor prezentului act normativ.

Constatarea și evaluarea pagubelor produse culturilor agricole, silvice, animalelor domestice și autovehiculelor, stabilirea răspunderii civile și a despăgubirilor se realizează de către o comisie de constatare, constituită în acest scop, astfel:

- un reprezentant al unității administrativ teritoriale pe suprafața căreia s-a produs paguba;

- un reprezentant al direcției pentru agricultură pentru pagube produse culturilor agricole, silvice și animalelor domestice sau un reprezentant al administratorului drumului pentru pagubele produse autovehiculelor, după caz;

- un reprezentant al structurii teritoriale a autorității publice centrale care răspunde de vânătoare/ structura teritorială a autorității publice centrale pentru protecția mediului,

Constatarea pagubei se va face de către comisia anterior menționată în prezența:

- unui reprezentant al gestionarului faunei cinegetice, în cazul fondurilor cinegetice, sau administrator al ariei naturale protejate, în cazul suprafețelor ariilor naturale protejate neincluse în fonduri cinegetice sau în care vânătoarea nu este admisă;

- proprietarul care a cerut despăgubirea sau reprezentantul legal ori convențional al acestuia.

Constatarea și evaluarea pagubei se fac numai la cererea scrisă a proprietarului păgubit sau a reprezentantului legal ori convențional al acestuia. Cererea se va depune și se va înregistra în format tipizat în termen de 48 de ore de la data constatării pagubei la sediul unității administrativ-teritoriale pe raza căreia s-a produs.

Convocarea comisiei, precum și a persoanelor desemnate să constate paguba, se face de către primar, în scris, prin orice mijloace de comunicare, cu confirmare de primire, în maximum 24 de ore de la data înregistrării cererii de către păgubit. Convocarea se face numai după verificarea și constatarea că solicitantul este proprietarul sau reprezentantul legal ori convențional al proprietarului culturii agricole, silvice și animalului domestic la care se referă cererea.

**PRIMAR,**  
Vergil CHIȚAC