



22

HOTĂRÂRE
privind modificarea și completarea H.C.L. nr. 185/31.08.2015 referitoare
la înființarea Serviciului public de asistență socială în subordinea
Consiliului Local al municipiului Constanța

Consiliul local al municipiului Constanța întrunit în ședința ordinară din data de 30.03.2016.

Luând în dezbateri :

- expunerea de motive nr.44608/22.03.2016 prezentată de domnul viceprimar Decebal Făgădău,
- referatul nr.35349/07.03.2016 al Serviciului resurse umane - Direcția administrație publică locală,
- raportul Comisiei de specialitate nr. 5 - administrație publică, juridică, apărarea ordinii publice, respectarea drepturilor și libertăților cetățeanului,
- raportul Comisiei de specialitate nr.1 - de prognoze economico-sociale, buget, finanțe și administrarea domeniului public și privat al municipiului Constanța,
- raportul Comisiei de specialitate nr. 3- servicii publice, comerț, turism și agrement,
- raportul Comisiei de specialitate nr. 4 - pentru activități științifice, învățământ, sănătate, cultură, sport, culte și protecție socială,
- avizul nr. 15625/2016 al Agenției Naționale a Funcționarilor Publici, înregistrat la Primăria municipiului Constanța sub nr. 49778/30.03.2016.
- acreditarea seria AF. Nr. 002661 eliberată la data de 29.12.2015.

În temeiul prevederilor art.100, 107, 111, 112 din Legea nr.188/1999 privind Statutul funcționarilor publici, cu modificările și completările ulterioare, ale Legii nr.53/2003 Codul Muncii, republicată cu modificările și completările ulterioare, Ordonanței de urgență a Guvernului nr. 63/2010 privind modificarea și completarea Legii nr.273/2006 privind finanțele publice locale, precum și pentru stabilirea unor măsuri financiare, art.21 din Ordonanța de urgență a Guvernului nr. 57/2015 privind salarizarea personalului plătit din fonduri publice în anul 2016, prorogarea unor termene, precum și unele măsuri fiscal-bugetare, Legea asistenței sociale nr. 292/2011, Hotărârea Guvernului nr. 539/2005 pentru aprobarea Nomenclatorului instituțiilor de asistență socială și a structurii orientative de personal, a Regulamentului-cadru de organizare și funcționare a instituțiilor de asistență socială, precum și a Normelor metodologice de aplicare a prevederilor Ordonanței Guvernului nr. 68/2003 privind serviciile sociale, Hotărârea Guvernului nr. 867/2015 pentru aprobarea Nomenclatorului serviciilor sociale, precum și ale regulamentelor cadru de organizare și funcționare a serviciilor sociale, Legea nr. 197/2012 privind asigurarea calității în domeniul serviciilor sociale, Ordinului nr. 4040/2012 al Agenției Naționale a Funcționarilor Publici privind aprobarea listei documentelor necesare pentru obținerea avizului Agenției Naționale a Funcționarilor Publici precum și a modalității de transmitere a acestora de către autoritățile și instituțiile publice și pentru aprobarea modelului - cadru de stat de funcții;

În temeiul prevederilor art.36 alin. (2) lit."a", alin. (3) lit."b" și ale art.115 alin. (1) lit."b" din Legea nr.215/2001 privind administrația publică locală, republicată ;

HOTĂRĂȘTE:

ART.1 - Se aprobă modificarea art. 4 din H.C.L. nr.185/31.08.2015 privind înființarea Serviciului public de asistență socială în subordinea Consiliului local al municipiului Constanța, astfel că acesta va avea următorul conținut: se aprobă

organigrama și statul de funcții al Serviciului public de asistență socială conform anexelor nr. 1, nr.2, nr. 3 și nr. 4 care fac parte integrantă din prezenta hotărâre, ca urmare a preluării personalului serviciilor sociale aflate în subordinea Consiliului local al municipiului Constanța, respectiv Caminul pentru persoane vârstnice Constanța, Serviciul public administrare creșe, Cantina de ajutor social Constanța, Cantina de ajutor social Palazu Mare, Centrul social Constanța, precum și al Direcției asistență pentru persoane vârstnice, nevoiașe și alte categorii.

ART.2 – Se modifică art. 5 din H.C.L. 185/31.08.2015 în sensul că:

Se stabilesc un număr de 1.785 de posturi în structura Serviciului public de asistență socială Constanța, repartizate după cum urmează:

1. Director general (1 post, funcție publică de conducere)
2. Compartimentul audit intern – 2 funcții publice de execuție
3. Serviciul administrare creșe – 85 posturi contractuale
 - 3.1. Director gradul II (1 post, funcție contractuală de conducere)
 - 3.2. Compartiment administrativ – 5 posturi contractuale
 - 3.3. Creșa nr.1 "Delfinașul" -80 locuri - 17 posturi contractuale
 - 3.4. Creșa nr.2 "Căsuța spiridușilor" -80 locuri -15 posturi contractuale
 - 3.5. Creșa nr.5 "Lumea poveștilor" -55 locuri – 13 posturi contractuale
 - 3.6. Creșa nr.13 "Fluturașii" - 80 locuri – 17 posturi contractuale
 - 3.7. Creșa nr.18 "Albă ca Zăpada" - 80 locuri – 17 posturi contractuale
4. Căminul pentru persoane vârstnice – 107 posturi contractuale
 - 4.1. Director, gradul II (1 post, funcție contractuală de conducere)
 - 4.2. Compartiment bucătărie – 19 posturi
 - 4.3. Compartiment asistență socială – 3 posturi
 - 4.4. Serviciul administrativ-gospodăresc – 25 posturi
 - 4.5. Compartiment igienă – 24 posturi
 - 4.6. Cabinet medical – 35 posturi
5. Direcția financiară, organizare, personal – 35 posturi
 - 5.1. Director executiv (1 post, funcție publică de conducere)
 - 5.2. Compartiment programe, proiecte și achiziții – 3 funcții publice execuție
 - 5.3. Serviciul financiar, contabilitate, buget - 12 funcții publice
 - 5.4. Biroul resurse umane - 7 funcții publice
 - 5.5. Compartiment oficiul juridic - 5 funcții publice
 - 5.6. Compartiment informatizare, registratură și relații cu publicul - 3 funcții publice
 - 5.7. Compartiment tehnico-economic - 4 funcții publice
6. Direcția beneficii sociale – 1344 posturi
 - 6.1. Director executiv (1 post, funcție publică de conducere)
 - 6.2. Serviciul beneficii sociale și persoane vulnerabile- 12 posturi
 - 6.3. Compartiment asistenți personali și bolnavi cu handicap – 5 funcții publice
 - 6.4. Asistenți personali – 1300 posturi contractuale
 - 6.5. Compartiment protecția copilului – 6 funcții publice
 - 6.6. Serviciul Cantina de ajutor social Palazu Mare – 9 posturi contractuale
 - 6.7. Serviciul Cantina de ajutor social Constanța – 11 posturi contractuale
7. Direcția sprijin comunitar – 211 posturi
 - 7.1. Director executiv (1 post, funcție publică de conducere)
 - 7.2. Director executiv adjunct (1 post, funcție publică de conducere)
 - 7.3. Serviciul administrare cluburi pensionari – 17 posturi contractuale

- 7.4. Serviciul sprijin comunitar și evenimente sociale – 32 posturi
- 7.5. Biroul asistență medicală comunitară – 7 posturi contractuale
- 7.6. Serviciul medicină școlară – 138 posturi contractuale
- 7.7. Serviciul centrul social Constanța – 15 posturi contractuale

ART. 3 – Art. 10 al H.C.L. nr. 185/31.08.2015 se modifică după cum urmează: directorul general al Serviciului public de asistență socială Constanța este ordonator terțiar de credite.

ART. 4 – Se completează H.C.L. nr. 185/31.08.2015 cu următoarele articole:

I. Funcționarii publici și personalul contractual din cadrul aparatului de specialitate al primarului municipiului Constanța, respectiv ai Direcției asistență persoane vârstnice, nevoiașe și alte categorii, vor fi preluați prin protocol în cadrul Serviciului public de asistență socială Constanța, cu păstrarea funcțiilor deținute, a drepturilor și obligațiilor legale.

II. – Se aprobă transformarea unor posturi de natură contractuală prevăzute în structura serviciilor publice de asistență socială aflate în subordinea Consiliului local al municipiului Constanța și preluate în cadrul Serviciului public de asistență socială Constanța în funcții publice, conform anexei nr. 3 care face parte integrantă din prezenta hotărâre.

În fișele de post ale funcționarilor publici se vor stabili activitățile prevăzute la art.2 alin. (3) din Legea nr.188/1999, privind Statutul funcționarilor publici, cu modificările și completările ulterioare, pe care aceștia le desfășoară.

III.– Se aprobă reorganizarea Serviciului public de asistență socială Constanța prin desființarea serviciilor publice cu personalitate juridică din subordinea Consiliului local al municipiului Constanța, respectiv a Caminului pentru persoane vârstnice Constanța, Serviciului public administrare creșe, Cantinei de ajutor social Constanța, Cantinei de ajutor social Palazu Mare, Centrului social Constanța.

IV. – Se aprobă preluarea ansamblului de atribuții și competențe din sarcina serviciilor de asistență socială ale Consiliului local, respectiv ale Caminului pentru persoane vârstnice Constanța, Serviciului public administrare creșe, Cantinei de ajutor social Constanța, Cantinei de ajutor social Palazu Mare, Centrului social Constanța, care se reorganizează ca structuri fără personalitate juridică în cadrul Serviciului public de asistență socială Constanța.

V.– La data intrării în vigoare a prezentei hotărâri își încetează aplicabilitatea actele administrative privind înființarea serviciilor publice care acordă asistență socială în municipiul Constanța precum și hotărârile ulterioare emise pentru funcționarea acestor servicii, respectiv:

- decizia nr.12/25 decembrie 1978 al Consiliului popular al județului Constanța, Direcția pentru probleme de muncă și ocrotiri sociale, privind Cantina de ajutor social Constanța, H.C.L. nr. 7/18.02.2013 privind aprobarea unor măsuri de organizare și funcționare a Cantinei de ajutor social Constanța, aflată în subordinea Consiliului local al municipiului Constanța

- H.C.L. nr. 477/26.10.2000 privind înființarea instituției publice de asistență socială Cantina de ajutor social Palazu Mare și aprobarea Regulamentului de funcționare, H.C.L. nr. 8/18.02.2013 privind aprobarea unor măsuri de organizare și funcționare a Cantinei de ajutor social Palazu Mare, aflată în subordinea Consiliului local al municipiului Constanța

- H.C.L. nr. 475/30.07.1999 privind înființarea instituției publice de interes local Centrul social Constanța cu sediul în Constanța str.Unirii nr.104

- Decizia Consiliului popular al județului Constanța nr. 288/13.06.1977 privind înființarea Caminului de bătrâni

- H.C.L. nr. 53/28.03.2002 privind înființarea Serviciului public administrare creșe în subordinea Consiliului local Constanța

VI – Predarea și preluarea activelor și pasivelor se va realiza pe bază de protocol încheiat între Serviciul public de asistență socială Constanța și serviciile și direcțiile publice reorganizate.

VII– Documentele rezultate din activitatea Direcției asistență persoanelor vârstnice, nevoiașe și alte categorii, Serviciului asistență și protecție socială, Serviciului protecția copilului, Direcției asistență medicală școlară și comunitară până la data preluării personalului în structura Serviciului public de asistență socială Constanța vor fi arhivate și predate în arhiva Primăriei municipiului Constanța, prin grija conducerii serviciului.

VIII– Prezenta hotărâre va intra în vigoare la data predării și preluării prin protocoale a personalului și a activelor și pasivelor.

ART.5 - Se împuternicește executivul prin viceprimarul municipiului Constanța, Decebal Făgădău, cu atribuții de primar și conducătorii instituțiilor care vor fi incluse în structura organizatorică a Serviciului public de asistență socială Constanța să adăuneze toate contractele aflate în derulare între aceștia și diverși agenți economici, persoane fizice sau juridice. Actele adiționale vor avea ca obiect cesionarea tuturor drepturilor și obligațiilor izvorâte din prezentele contracte către noua structură funcțională din subordinea Consiliului local – Serviciul public de asistență socială Constanța.

ART.6 – Art. 6 și art.11 al H.C.L. nr. 185/31.08.2015 se abrogă.

ART.7 – Celelalte prevederi ale H.C.L. nr. 185/31.08.2015 se mențin neschimbate.

ART. 8– Compartimentul pentru comisiile de specialitate ale Consiliului local municipal va comunica prezenta hotărâre Serviciului resurse umane, tuturor factorilor interesați, în vederea aducerii la îndeplinire și Instituției prefectului - județului Constanța, spre știință.

Adoptată de 21 consilieri din 27 membri.

PREȘEDINTE ȘEDINȚĂ
VIȘAN GEORGE GABRIEL



CONTRASEMNEAZĂ,
SECRETAR MUNICIPIU,

MARCELA ENACHE

CONSTANȚA
NR. 84

EXPUNERE DE MOTIVE

În temeiul prevederilor art. 45 alin. (6) din Legea nr.215/2001 privind administrația publică locală, republicată, inițiez proiectul de hotărâre privind modificarea H.C.L. nr.185/31.08.2015 privind înființarea Serviciului public de asistență socială în subordinea Consiliului local Constanța.

În scopul stabilirii unei structuri unitare în domeniul asistenței sociale la nivelul municipiului Constanța este oportun transferul obiectului de activitate al serviciilor de asistență socială realizate de entitățile subordonate Serviciului public de asistență socială Constanța, desființarea acestora și preluarea personalului prin reorganizarea structurii organizatorice a Serviciului public de asistență socială Constanța.

Propunem preluarea, fără personalitate juridică, în structura Serviciului public de asistență socială Constanța a atribuțiilor, competențelor și a personalului Cantinei de ajutor social Constanța, Cantinei de ajutor social Palazu Mare, Serviciului public administrare creșe, Căminului pentru persoane vârstnice, Centrului social și a Direcției asistență persoanelor vârstnice, nevoiașe și alte categorii, mutată din cadrul aparatului de specialitate al primarului municipiului Constanța.

Modificarea organigramei și statului de funcții al Serviciului public de asistență socială Constanța, aflat în subordinea Consiliului local, se realizează cu avizul Agenției Naționale a Funcționarilor Publici.

V I C E P R I M A R ,

DECEBAL FĂGĂDĂU

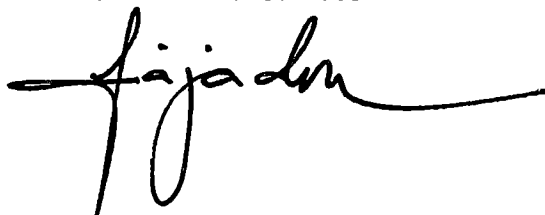



R A P O R T

I. Potrivit dispozițiilor H.C.L. nr. 185/31.08.2015 privind înființarea Serviciului public de asistență socială în subordinea Consiliului local al municipiului Constanța ca serviciu public cu personalitate juridică rezultă că Serviciului public de asistență socială Constanța are în coordonare următoarele entități furnizoare de servicii sociale:

- Căminul pentru persoane vârstnice Constanța (cu personalitate juridică)- 116 posturi
- Serviciul centrul social Constanța (cu personalitate juridică)- 19 posturi
- Cantina de ajutor social Constanța (cu personalitate juridică)- 12 posturi
- Cantina de ajutor social Palazu Mare (cu personalitate juridică)- 10 posturi
- Serviciul public administrare creșe (cu personalitate juridică)- 95 posturi

Pentru a defini o structură unitară în domeniul asistenței sociale la nivelul municipiului Constanța s-a găsit oportună preluarea obiectului de activitate al serviciilor de asistență socială realizate de entitățile subordonate Serviciului public de asistență socială Constanța, desființarea acestora și preluarea personalului prin reorganizarea structurii organizatorice a Serviciului public de asistență socială Constanța.

Desființarea personalității juridice a serviciilor publice de asistență socială ale municipiului și preluarea personalului în cadrul Serviciului public de asistență socială Constanța necesită transformarea în funcții publice a posturilor de natură contractuală, în conformitate cu prevederile art. 111 din Legea nr. 188/1999 privind Statutul funcționarilor publici, cu modificările și completările ulterioare.

Personalului angajat cu contract individual de muncă încheiat pe durată nedeterminată ce exercită atribuții dintre cele prevăzute la art.2 alin.(3) din Legea nr. 188/1999 privind Statutul funcționarilor publici, cu modificările și completările ulterioare, ce presupun exercitarea prerogativelor de putere publică, urmează să fie numit în funcții publice cu stabilirea drepturilor salariale corespunzătoare.

Menționăm că pentru stabilirea funcțiilor publice pentru persoanele încadrate cu contract individual de muncă pe perioadă nedeterminată s-a luat în considerare îndeplinirea condițiilor prevăzute la art.54 precum și cele privind condițiile de vechime în specialitatea studiilor corespunzătoare clasei și gradului profesional al funcției publice.

În fișele de post ale personalului numit în funcții publice se vor stabili activitățile prevăzute la art.2 alin. (3) din Legea nr. 188/1999, cu modificările și completările ulterioare, pe care acesta le desfășoară.

Organigrama și statul de funcții al Serviciului public de asistență socială Constanța va cuprinde un număr de 1785 posturi repartizate după cum urmează:

1. Director general (1 post, funcție publică de conducere)

Având în vedere numărul mare de posturi cuprinse în structura Serviciului public de asistență socială se impune transformarea postului de director executiv prevăzut în H.C.L. nr. 185/31.08.2015, în director general.

Potrivit anexei la Legea nr.188/1999 privind Statutul funcționarilor publici, cu modificările și completările ulterioare și anexei nr.I la Legea-cadru nr.284/2010

privind salarizarea unitară a personalului plătit din fonduri publice, funcția publică locală de director general se utilizează, în condițiile legii, în cadrul autorităților și instituțiilor publice din administrația publică locală cu un număr de minimum 150 de posturi.

Directorul general va coordona activitatea următoarelor structuri:

2. Compartimentul audit intern – 2 funcții publice de execuție

- auditor, clasa I grad superior -1 funcție publică vacantă aprobată prin H.C.L. nr.185/2015
- auditor, clasa I grad superior -1 funcție publică vacantă aprobată prin H.C.L. nr.185/2015

3. Serviciul administrare creșe – 85 posturi contractuale

În temeiul dispozițiilor Legii nr. 263/2007 privind înființarea, organizarea și funcționarea creșelor, ale Hotărârii Guvernului nr. 1.252/2012 privind aprobarea Metodologiei de organizare și funcționare a creșelor și a altor unități de educație timpurie antepreșcolară și Hotărârii Guvernului nr. 867/2015 pentru aprobarea Nomenclatorului serviciilor sociale, precum și ale regulamentelor cadru de organizare și funcționare a serviciilor sociale, propunem structura Serviciului administrare creșe:

3.1. Director gradul II (1 post, funcție contractuală de conducere) – Popescu Cezara

3.2. Compartiment administrativ – 5 posturi contractuale

- casier – Clipotă Nicoleta Cristina
- inspector specialitate gradul IA – vacant
- muncitor calificat I șofer – Borcan Ion
- magaziner – Mitea Eugenia
- muncitor calificat IV – Vrinceanu Elena

3.3. Creșa nr.1 "Delfinașul" - 80 locuri - 17 posturi contractuale

- asistent medical – Manea Ana-Maria
- asistent medical principal – Chitu Simona
- asistent medical principal – Andrei Ramona Claudia
- infirmieră – Oselinschi Nina
- infirmieră – Niculae Georgeta
- infirmieră – Țăranu Liliana-Cristina
- infirmieră – Mujdaba Viorica
- îngrijitoare – Badea Gabriela
- îngrijitoare – Gorgovan Maria
- îngrijitoare – Niculae Niculina
- muncitor calificat bucătar III – Stama Lucica
- muncitor calificat bucătar IV – Scripcariu Elena- Gabriela
- medic specialist - vacant
- asistent medical principal șef - vacant
- asistent medical debutant - vacant
- educator puericultor - vacant
- educator puericultor - vacant

3.4. Creșa nr.2 "Căsuța spiridușilor" -80 locuri -15 posturi contractuale

- asistent medical principal – Damache Rodica
- asistent medical – Radu Aura Cristina
- asistent medical – Iliescu Lucreția
- infirmieră – Lungoci Constantina
- infirmieră – Grecu Ana
- infirmieră – Oianu Laura
- îngrijitoare – Tiu Vita
- îngrijitoare – Preda Florentina - Alexandra
- îngrijitoare – Carapale Irina
- îngrijitoare – Ignatenco Florentina
- îngrijitoare – Anton Daniela

- muncitor calificat bucătar III – Parentea Maria
- asistent medical principal șef - vacant
- asistent medical debutant - vacant
- educador puericultor - vacant

3.5. Creșa nr.5 "Lumea poveștilor" -55 locuri – 13 posturi contractuale

- asistent medical principal – Zadrigal Violeta
- asistent medical – Lixandru Constanța
- educador puericultor – Constantinescu Cristina
- infirmieră – Lungu Lucia
- infirmieră – Petruc Virginia
- infirmieră – Iancu Gheorghiuța
- îngrijitoare – Vasile Andra
- îngrijitoare – Simon Ionela
- muncitor calificat bucătar III – Crăciun Gherghina
- asistent medical principal șef - vacant
- asistent medical – vacant
- educador puericultor - vacant
- îngrijitoare – vacant

3.6. Creșa nr.13 "Fluturașii" - 80 locuri – 17 posturi contractuale

- asistent medical – Bănică Violeta Gabriela
- asistent medical principal – Popescu Anca Victoria
- asistent medical – Iacob Liliana
- infirmieră – Moise Liliana
- îngrijitoare – Băescu Mirela
- îngrijitoare – Lungu Mihaela
- îngrijitoare – Albu Mirela Paraschiva
- îngrijitoare – Negarnac Geta
- îngrijitoare – Cepoi Cristina
- îngrijitoare – Coverca Carmen Maria
- îngrijitoare – Horovei Mariana
- îngrijitoare – Hogeia Nirvana Saizer
- muncitor calificat III bucătar – Dima Fănica
- asistent medical debutant - vacant
- educador puericultor - vacant
- îngrijitoare – vacant
- asistent medical principal șef - vacant

3.7. Creșa nr.18 "Albă ca Zăpada" - 80 locuri – 17 posturi contractuale

- asistent medical principal – Enciu Nicoleta
- asistent medical principal – Ilasi Tatiana
- îngrijitoare – Ungur Camelia Georgiana
- infirmieră – Hogeia Ghiulhanber
- infirmieră – Bectas Camer
- îngrijitoare – Buculei Fănica
- îngrijitoare – Fieraru Lăcrămioara
- îngrijitoare – Bectemir Leila
- îngrijitoare – Petcu Georgiana
- îngrijitoare – Oancea Rodica
- îngrijitoare – Culea Daniela
- muncitor calificat bucătar III – Ion Georgeta
- psiholog practicant – Dodoiu Elena – Ani
- asistent medical principal șef - vacant
- asistent medical debutant - vacant
- educador puericultor - vacant
- îngrijitoare – vacant

4. Căminul pentru persoane vârstnice – 107 posturi contractuale

În temeiul dispozițiilor Legii nr. 17/2000 privind asistența socială a persoanelor vârstnice și a Hotărârii Guvernului nr. 867/2015 pentru aprobarea Nomenclatorului serviciilor sociale, precum și ale regulamentelor cadru de organizare și funcționare a serviciilor sociale, propunem structura Căminului pentru persoane vârstnice Constanța:

4.1. Director, gradul II (1 post, funcție contractuală de conducere) – Giuglea Doruța

4.2. Compartiment bucătărie – 19 posturi

- Șef formație gradul II – Matei Elena
- magaziner – Andrei Lucia
- muncitor calificat I (bucătar) - Lupășcu Magdalena
- muncitor calificat I (bucătar) – Iancu Lenuța
- muncitor necalificat II – vacant
- muncitor necalificat I - Dragomir Lary
- muncitor necalificat I - Soare Rădița
- muncitor necalificat I - Ștefan Elena
- muncitor necalificat I – Ciontea Maria
- muncitor necalificat II – vacant
- muncitor necalificat I - Miu Verginica
- muncitor necalificat II – vacant
- îngrijitor – Stoica Mirela
- muncitor necalificat I - Șiret Maria
- muncitor necalificat I - Hasan Vasilica
- muncitor necalificat I - Bravarenco Mădălina Mioara
- muncitor necalificat I – Popa Mariana
- muncitor necalificat I - Oloeriu Alina
- muncitor necalificat I – Guraliuc Viorica

4.3. Compartiment asistență socială – 3 posturi

- asistent social debutant - Alexandru Maria
- asistent social debutant – vacant
- psiholog practicant - Bucelea Iuliana

4.4. Serviciul administrativ-gospodăresc – 25 posturi

- Șef formație gradul II- Puiu Nicolae
- referent IA – Călinescu Maria
- magaziner - Alecsandru Maria
- muncitor calificat I - Micu Laurențiu
- muncitor calificat I - Colac Gabriela
- muncitor calificat I – Ciobanu Ilie
- muncitor calificat I - Odică Marius
- muncitor calificat I - Popescu Pitrop Marcel
- muncitor calificat I- vacant
- muncitor calificat I - vacant
- muncitor calificat I- vacant
- muncitor necalificat II- vacant
- muncitor necalificat II- vacant
- paznic - Moga Luciea
- paznic - Munteanu Simona
- paznic - Tănăselea Narcis Seila
- paznic – Solomon Iulian
- paznic - vacant
- paznic - vacant
- spălătoreasă – vacant
- spălătoreasă – Lupea Mioara
- spălătoreasă - Cocii Ghiunder
- spălătoreasă - Maciac Mariana
- spălătoreasă – Batal Turchian

- spălătoreasă – Neculai Stana

4.5. Compartiment igienă – 24 posturi

- Șef formație gradul II - Bentu Stefana

- îngrijitoare – Vîlcu Elena

- îngrijitoare – Parvescu Romeia

- îngrijitoare – Ionescu Loredana

- îngrijitoare – vacant

- îngrijitoare – Pauliuc Viorica

- îngrijitoare – Deacu Eugenia

- îngrijitoare – Tudorache Rodica

- îngrijitoare – Iancu Georgeta

- îngrijitoare – Grecu Tasia

- îngrijitoare – vacant

- îngrijitoare – vacant

- îngrijitoare – Scortia Floarea

- îngrijitoare – vacant

- îngrijitoare – Stan Daniela

- îngrijitoare – Tarnuceanu Valentina

- îngrijitoare – Jitaru Anica

- îngrijitoare – vacant

- îngrijitoare – Belbițoiu Cristina

- îngrijitoare – Tudor Verginica

- îngrijitoare – Mocanu Virginica

- îngrijitoare – Raiciu Mirela

- îngrijitoare – vacant

- îngrijitoare – vacant

4.6. Cabinet medical – 35 posturi

- medic primar – vacant

- asistent medical principal- Dobrică Daniela

- asistent medical generalist - Zaporojan Lenuța

- asistent medical principal- Giuris Tudorița

- asistent medical principal- Martin Anica

- asistent medical generalist debutant- Cirjan Andreea Alexandra

- asistent medical principal- Boncotă Valentina

- asistent medical principal- Belu Rodica Angela

- asistent medical principal- Branza Frosina

- asistent medical principal- Hasim Monica

- asistent medical principal- Nedelcu Mirela

- asistent medical - Nedelcu Mădălina

- asistent medical debutant- Ablachim Sever

- infirmieră – Bădulescu Gabriela

- infirmieră - Neagu Liza

- infirmieră - Neagu Magdalena

- infirmieră - Boca Anișoara

- infirmieră debutant- vacant

- infirmieră – Cristocea Mihaela

- infirmieră debutant- vacant

- infirmieră debutant- vacant

- infirmieră – Merlușcă Ioana

- infirmieră – Vlăduceanu Aurica

- infirmieră – Ciroiaș Aurica

- infirmieră debutant- vacant

- infirmieră – Racnici Didina

- infirmieră – Romanovschi Livia

- infirmieră – Rădulescu Ana

- infirmieră – Gugescu Nicoleta

- infirmieră – Popescu Ionica Daniela

- infirmieră – Șerbănică Rodovica
- infirmieră debutant- vacant
- infirmieră debutant- vacant
- infirmieră – Tazlaoanu Mihaela
- infirmieră – Becuț Lăcrămioara

5 Direcția financiară, organizare, personal – 35 posturi

5.1. Director executiv (1 funcție publică de conducere) – post vacant aprobat prin H.C.L. nr.185/2015

5.2. Compartiment programe, proiecte și achiziții – 3 funcții publice execuție

- consilier clasa I grad principal – funcție publică vacantă aprobată prin H.C.L. nr.185/2015
- consilier clasa I grad asistent- funcție publică vacantă aprobată prin H.C.L. nr.185/2015
- consilier clasa I grad superior – postul de inspector specialitate debutant vacant preluat din cadrul Compartimentului aprovizionare (cu atribuții de achiziții publice) din cadrul Serviciului public administrare creșe și prevăzut ca funcție publică de execuție, conform art. 111 din Legea nr. 188/1999

5.3. Serviciul financiar, contabilitate, buget - 12 funcții publice

- Șef serviciu, gradul II – funcție publică de conducere – post vacant creat ca urmare a desființării unui post contractual vacant de muncitor necalificat din cadrul Căminului pentru persoane vârstnice, Serviciul administrativ-gospodăresc
- consilier clasa I grad superior – 1 funcție publică vacantă aprobată prin H.C.L. nr.185/2015
- consilier clasa I grad superior - 1 funcție publică vacantă aprobată prin H.C.L. nr.185/2015
- referent clasa III grad superior - post contractual de contabil IA, ocupat de d-na Trandafir Florina, preluat din cadrul Cantinei de ajutor social Constanța, și prevăzut ca funcție publică de execuție, conform art. 111 din Legea nr. 188/1999
- consilier clasa I grad superior - post contractual de contabil șef gradul II, ocupat de d-na Chiparu Mihaela, preluat din cadrul Căminului pentru persoane vârstnice Constanța, și prevăzut ca funcție publică de execuție, conform art. 111 din Legea nr. 188/1999
- inspector clasa I grad principal - post contractual de economist I, ocupat de d-na Doncea Vasilica, preluat din cadrul Căminului pentru persoane vârstnice Constanța, Compartimentul financiar contabilitate și prevăzut ca funcție publică de execuție, conform art. 111 din Legea nr. 188/1999
- referent clasa III grad superior - post contractual de referent IA, ocupat de d-na Emurla Lelișan, preluat din cadrul Căminului pentru persoane vârstnice Constanța, Compartimentul financiar contabilitate și prevăzut ca funcție publică de execuție, conform art. 111 din Legea nr. 188/1999
- consilier clasa I grad superior - post contractual de contabil șef II, ocupat de d-na Mădularu Anca, preluat din cadrul Centrului social Constanța, și prevăzut ca funcție publică de execuție, conform art. 111 din Legea nr. 188/1999
- referent clasa III grad superior - post contractual de contabil IA, ocupat de d-na Bădică Valentina, preluat din cadrul Centrului social Constanța, și prevăzut ca funcție publică de execuție, conform art. 111 din Legea nr. 188/1999
- consilier clasa I grad superior - post contractual de Director economic gradul II, ocupat de dl. Burhală Eugeniu, preluat din cadrul Serviciului public administrare creșe Constanța, și prevăzut ca funcție publică de execuție, conform art. 111 din Legea nr. 188/1999
- inspector clasa I grad asistent - post contractual de inspector specialitate II, ocupat de d-na. Raicea Angela, preluat din cadrul Serviciului public administrare creșe Constanța, Biroul organizare, personal, contabilitate și prevăzut ca funcție publică de execuție, conform art. 111 din Legea nr. 188/1999

- referent clasa III grad superior - post contractual de referent IA, ocupat de d-na. Dobre Mariana, preluat din cadrul Serviciului public administrare creșe Constanța, Biroul organizare, personal, contabilitate și prevăzut ca funcție publică de execuție, conform art. 111 din Legea nr. 188/1999

5.4. Biroul resurse umane - 7 funcții publice

- Șef birou, gradul II - (1 post, funcție publică de conducere) - post nou înființat ca urmare a desființării unui post vacant de îngrijitoare din cadrul Serviciului administrare creșe - Creșa nr.1

- consilier clasa I grad asistent - 1 funcție publică vacantă aprobată prin H.C.L. nr.185/2015

- inspector clasa I grad asistent - post contractual de economist debutant, ocupat de d-na Nicolae Daniela, preluat din cadrul Căminului pentru persoane vârstnice Constanța, Compartimentul financiar contabilitate și prevăzut ca funcție publică de execuție, conform art. 111 din Legea nr. 188/1999

- referent clasa III grad superior - post contractual de referent IA, ocupat de d-na. Bănoiu Laurenția, preluat din cadrul Serviciului public administrare creșe Constanța, Biroul organizare, personal, contabilitate și prevăzut ca funcție publică de execuție, conform art. 111 din Legea nr. 188/1999

- referent clasa III grad superior - post contractual de referent IA, ocupat de d-na. Abdula Anifea, preluat din cadrul Serviciului public administrare creșe Constanța, Biroul organizare, personal, contabilitate și prevăzut ca funcție publică de execuție, conform art. 111 din Legea nr. 188/1999

- inspector clasa I grad principal - post contractual vacant de economist I, preluat din cadrul Centrului social Constanța, și prevăzut ca funcție publică de execuție, conform art. 111 din Legea nr. 188/1999

- referent clasa III grad principal - post contractual de contabil II, ocupat de d-na Mocanu Mirela Mihaela, preluat din cadrul Cantinei de ajutor social Palazu Mare, și prevăzut ca funcție publică de execuție, conform art. 111 din Legea nr. 188/1999

5.5. Compartiment oficiul juridic - 5 funcții publice

- consilier juridic clasa I grad superior - 1 funcție publică vacantă aprobată prin H.C.L. nr.185/2015

- consilier juridic clasa I grad principal - 1 funcție publică vacantă aprobată prin H.C.L. nr.185/2015

- consilier juridic clasa I grad superior - post contractual de consilier juridic IA, ocupat de d-na Cealera Claudia, preluat din cadrul Serviciului public administrare creșe Constanța, Biroul organizare, personal, contabilitate și prevăzut ca funcție publică de execuție, conform art. 111 din Legea nr. 188/1999

- consilier juridic clasa I grad asistent - post contractual de consilier juridic II, ocupat de d-na Stere Mihaela, preluat din cadrul Serviciului public administrare creșe Constanța, Biroul organizare, personal, contabilitate și prevăzut ca funcție publică de execuție, conform art. 111 din Legea nr. 188/1999

- consilier juridic clasa I grad asistent - post contractual de consilier juridic II, ocupat de d-na Gheorghe Doina, preluat din cadrul Căminului pentru persoane vârstnice Constanța, Compartimentul juridic și prevăzut ca funcție publică de execuție, conform art. 111 din Legea nr. 188/1999

5.6. Compartiment informatizare, registratură și relații cu publicul - 3 funcții publice

- inspector clasa I grad asistent - 1 funcție publică vacantă aprobată prin H.C.L. nr.185/2015

- inspector clasa I grad principal - post contractual vacant îngrijitoare, preluat din cadrul Căminului pentru persoane vârstnice Constanța, Serviciul administrativ gospodăresc și prevăzut ca funcție publică de execuție, conform art. 111 din Legea nr. 188/1999

- referent clasa III grad debutant - post contractual vacant îngrijitoare, preluat din cadrul Căminului pentru persoane vârstnice Constanța, Serviciul administrativ gospodăresc și prevăzut ca funcție publică de execuție, conform art. 111 din Legea nr. 188/1999

5.7. Compartiment tehnico - economic - 4 funcții publice

- inspector clasa I grad superior – 1 funcție publică vacantă aprobată prin H.C.L. nr.185/2015

- inspector clasa I grad asistent - post contractual vacant îngrijitoare, preluat din cadrul Căminului pentru persoane vârstnice Constanța, Serviciul administrativ gospodăresc și prevăzut ca funcție publică de execuție, conform art. 111 din Legea nr. 188/1999

- referent clasa III grad principal - post contractual vacant muncitor calificat I (șofer), preluat din cadrul Centrului social Constanța, și prevăzut ca funcție publică de execuție, conform art. 111 din Legea nr. 188/1999

- referent specialitate clasa II grad superior - post contractual subinginer IA, ocupat de d-na Surugiu Maria, preluat din cadrul Serviciului public administrare creșe și prevăzut ca funcție publică de execuție, conform art. 111 din Legea nr. 188/1999

6. Direcția beneficii sociale – 1344 posturi

6.1. Director executiv (1 post, funcție publică de conducere vacantă aprobată prin H.C.L. nr.185/2015)- vacant

6.2. Serviciul beneficii sociale și persoane vulnerabile- 12 posturi

- Șef serviciu, gradul II – Leu Aurelia

- inspector clasa I grad superior – vacant

- inspector clasa I grad superior – vacant

- referent clasa III grad superior – Pavel Elena

- referent clasa III grad superior – Buzu Vanghelița

- inspector clasa I grad principal – Stavrositu Mirela Loredana

- inspector clasa I grad superior – Livanu Mihaela Reliana

- inspector clasa I grad superior – Islam Lacme

- inspector clasa I grad superior – vacant

- asistent social grad debutant – Voinea Mădălina Raluca

- asistent social grad debutant – Rățoi Mihaela

- referent gradul IA – Godeanu Iuliana

6.3. Compartiment asistenți personali și bolnavi cu handicap – 5 funcții publice

- inspector clasa I grad superior – Radu Elena

- inspector clasa I grad superior – Gavriz Cleopatra

- inspector clasa I grad superior – Pălău Viorica

- inspector clasa I grad superior – Dolcan Vasilica

- inspector clasa I grad principal – Botea Antoaneta

6.4. Asistenți personali – 1300 posturi contractuale

6.5. Compartiment protecția copilului – 6 funcții publice

- inspector clasa I grad asistent – Albuț Steluța Marilena

- inspector clasa I grad superior – Bărgăoanu Ștefan Ciprian

- inspector clasa I grad principal – Popescu Ionela

- inspector clasa I grad principal – Jianu Iordache

- inspector clasa I grad superior – Ichim Gabriela

- inspector clasa I grad principal – Soisun Tudorița

6.6. Serviciul Cantina de ajutor social Palazu Mare – 9 posturi contractuale

- Șef Serviciu, gradul II (1 post, funcție contractuală de conducere)- Roșu Maria

- magaziner – Culețu Tona

- muncitor calificat II (bucătar) – Drăghici Georgeta

- muncitor necalificat I – Matei Nina

- muncitor necalificat I – Băcanu Adriana Nicoleta

- muncitor necalificat I – Damian Mihaela

- muncitor necalificat I – David Nicoleta Iuliana
- muncitor necalificat I – Munteanu Felicia
- asistent social debutant – Cristocea Viorica

6.7. Serviciul Cantina de ajutor social Constanța – 11 posturi contractuale

- Șef Serviciu gradul II (1 post, funcție contractuală de conducere)- Ou Daniela
- magaziner - Șinka Anna
- muncitor calificat III (bucătar) – Avram Ganița
- muncitor calificat II (bucătar) – vacant
- muncitor necalificat I – Tîrziu Gina
- muncitor necalificat I – Stamat Rădița
- muncitor necalificat I – Manea Mariana
- muncitor necalificat I – Voicu Nina
- muncitor necalificat I – vacant
- muncitor necalificat I – vacant
- asistent social debutant – Pușcașu Daniela

7. Direcția sprijin comunitar – 211 posturi

Structura Serviciului public de asistență socială Constanța se completează cu personalul Direcției asistență pentru persoanele vârstnice, nevoiașe și alte categorii preluat din cadrul aparatului de specialitate al primarului municipiului Constanța după cum urmează:

7.1. Director executiv (1 post, funcție publică de conducere)- Mereuță Emil Andrei(ID 392086)

7.2. Director executiv adjunct (1 post, funcție publică de conducere) Velica Ecaterina (ID 392087)

7.3. Serviciul administrare cluburi pensionari – 17 posturi contractuale

- Șef Serviciu, gradul II - vacant
- administrator I – vacant
- administrator I – Ghișerel Rodica
- administrator I – Timofte Valeriu
- administrator I – Pascu Alina Tudorița
- administrator I – vacant
- administrator I – Monea Raluca Florentina
- administrator I – vacant
- administrator I – Pop Iuliana
- administrator I – vacant
- administrator I – Sanchi Ionuț Gil
- administrator I – Urs Mirela
- administrator II – Lazăr Maria
- administrator II – Voinea Cătălina
- administrator II – Diacu Florin Cosmin
- administrator II – Weiss Edy Roland
- secretar dactilograf – Cuneșteanu Adriana Dana

7.4. Serviciul sprijin comunitar și evenimente sociale – 32 posturi

- Șef Serviciu, gradul II - Zahariciuc Iuliana (ID 392093)
- inspector clasa I grad principal - Șiret Elena (ID 392089)
- inspector clasa I grad principal – Ghiorghită Petruța (ID 392090)
- inspector clasa I grad principal - Vasile Iasemin (ID 392091)
- referent clasa III grad superior - Caraiola Nicolae (ID 392092)
- inspector clasa I grad superior - Oniscu Veronica Emma (ID 392094)
- inspector clasa I grad principal - Teișan Gabriela (ID 392095)
- inspector clasa I grad superior - Ene Claudia Cristina (ID 392096)
- referent clasa III grad principal - Biță Constantin (ID 391809)
- inspector clasa I grad superior - Vasiliu Alina (ID 392098)
- inspector clasa I grad asistent - Ivan Daniela (ID 392101)
- inspector clasa I grad superior - Popa Emilia Ghiorghita (ID 392100)

- inspector clasa I grad principal - Sandu Roxana Mioara (ID 392099)
- referent clasa III grad superior - Dragomir Maria (ID 392102)
- referent clasa III grad principal - Neagu Laurențiu Marian (ID 392103)
- referent clasa III grad superior - Dolana Carmen (ID 392104)
- inspector clasa I grad superior - Trifan Ion (ID 392105)
- inspector clasa I grad superior - Lazăr Cătălin Sebastian (ID 392107)
- referent clasa III grad superior - Matei Ionel (ID 392108)
- referent clasa III grad superior - Militaru Carmen (ID 392109)
- referent clasa III grad superior - Alexe Violeta (ID 392110)
- referent clasa III grad principal - Boroș Elișor (ID 392111)
- referent clasa III grad superior - Tudor Mariana (ID 392112)
- referent clasa III grad superior - Dan Radu Theodor (ID 392113)
- magaziner - vacant
- magaziner - Stamat Nicolae
- inspector clasa I grad debutant - Caramihai Mihai (ID 392114)
- inspector clasa I grad principal - Mihai Sultana (ID 392115)
- referent clasa III grad asistent - Mosora George Cosmin (ID 440790)
- referent clasa III grad asistent - Caravețeanu Anca (ID 440791)
- magaziner - Petre Marioara
- inspector specialitate I - Lăcustă Victor
 - 7.5. Biroul asistență medicală comunitară - 7 posturi contractuale
 - 7.6. Serviciul medicină școlară - 138 posturi contractuale
 - 7.7. Serviciul centrul social Constanța - 15 posturi contractuale
- Șef Serviciu, gradul II (1 post, funcție contractuală de conducere) - Miu Silvia
- referent IA - Radanțu Florica
- secretar-dactilograf I - Hotea Dana
- asistent social principal- Zglobiu Elena
- asistent social principal - Costea Dorina
- medic specialist - vacant
- asistent medical - Neagu Georgiana Claudia
- asistent medical principal - Codreanu Victor
- asistent medical principal - Nistorescu Monica
- îngrijitor - Jitaru Ana Nicoleta
- îngrijitor - Vencu Rodica
- medic generalista primar - vacant
- medic primar EKG - vacant
- îngrijitor - vacant
- asistent medical debutant fizioterapie - vacant

*

Funcționarii publici preluați din cadrul aparatului de specialitate al primarului municipiului Constanța, vor fi numiți în funcțiile publice din cadrul Serviciului public de asistență socială prin transfer în interesul serviciului, conform prevederilor Legii nr. 188/1999 privind Statutul funcționarilor Publici, cu modificările și completările ulterioare.

Personalul contractual din cadrul aparatului de specialitate al primarului municipiului Constanța, va fi preluat în cadrul Serviciului public de asistență socială ca urmare a modificării contractului individual de muncă, referitor la locul muncii.

Întreg personalul preluat din cadrul aparatului de specialitate al primarului municipiului Constanța în cadrul Serviciului public de asistență socială își va păstra funcțiile, precum și drepturile și obligațiile legale.

*

La numărul de 1.482 de posturi aprobate în structura Serviciului public de asistență socială, aprobat prin H.C.L. nr. 185/31.08.2015 se adaugă un număr de 303 posturi preluate din serviciile de asistență socială:

- Căminul pentru persoane vârstnice Constanța - 116 posturi

- Serviciul centrul social Constanța – 19 posturi
- Cantina de ajutor social Constanța – 12 posturi
- Cantina de ajutor social Palazu Mare – 10 posturi
- Serviciul public administrare creșe– 95 posturi
- Direcția asistență persoane vârstnice, nevoiașe și alte categorii – 51 posturi

Astfel, numărul de posturi de **1.785** este propus a se aproba și utiliza în cadrul Serviciului public de asistență socială și sunt repartizate astfel :

- **89** funcții publice din care **9** funcții publice de conducere, **80** funcții publice de execuție

- **1696** posturi contractuale din care **16** posturi contractuale de conducere, **1680** posturi contractuale de execuție (din care 1300 asistenți personali ai bolnavilor cu handicap, 145 posturi alocate structurilor de asistență medicală școlară și comunitară)

Numărul funcțiilor publice de conducere reprezintă 12% din totalul funcțiilor publice, fiind stabilit în conformitate cu prevederile art.112 din Legea nr.188/1999 privind Statutul Funcționarilor Publici, cu modificările și completările ulterioare.

În conformitate cu prevederile art. 100, 107, 111, 112 din Legea nr. 188/1999 privind Statutul funcționarilor publici, cu modificările și completările ulterioare, și luând în considerare avizul nr. 15625/2016 al Agenției Naționale a Funcționarilor Publici, emis în temeiul art.107 alin.(1) din Legea nr.188/1999 privind Statutul funcționarilor publici, cu modificările și completările ulterioare, propunem aprobarea numărului de posturi pentru Serviciul public de asistență socială aflat în subordinea Consiliului local al municipiului Constanța.

**DIRECTOR EXECUTIV D.A.P.L.,
PÎNZARIU IRINA ROXANA**

**DIRECTOR EXECUTIV S.P.A.S,
MEREUȚĂ EMIL ANDREI**

**ȘEF SERVICIU RESURSE UMANE,
BOBEȘ LAURA**



ROMÂNIA
JUDEȚUL CONSTANȚA
CONSILIUL LOCAL
COMISIA DE SPECIALITATE NR. 1 DE STUDII , PROGNOZE ECONOMICO -
SOCIALE, BUGET FINANTE SI ADMINISTRAREA DOMENIULUI PUBLIC SI PRIVAT
AL MUNICIPIULUI CONSTANTA

R A P O R T

Având în vedere expunerea de motive inițiată de domnul viceprimar Decebal Făgădău;

Analizând proiectul de hotărâre privind modificarea H.C.L. nr. 185/31.08.2015 referitoare la înființarea Serviciului public de asistență socială în subordinea Consiliului local al municipiului Constanța ;

Comisia, întrunită în ședința din 24.03.2016, în conformitate cu prevederile art.44 alin.1 din Legea nr.215/2001 privind administrația publică locală, republicată, avizează favorabil/~~nefavorabil~~ proiectul de hotărâre prezentat.

PREȘEDINTELE COMISIEI NR.1,

MIRCEA DOBRĂ



ROMÂNIA

JUDEȚUL CONSTANȚA
MUNICIPIUL CONSTANȚA
CONSILIUL LOCAL

COMISIA DE SPECIALITATE NR. 4 – PENTRU ACTIVITĂȚI
ȘTIINȚIFICE, ÎNVĂȚĂMÂNT, SĂNĂTATE, CULTURĂ, SPORT, CULTE
ȘI PROTECȚIE SOCIALĂ

R A P O R T

Văzând expunerea de motive inițiată de domnul viceprimar Decebal Făgădău;
Analizând proiectul de hotărâre privind modificarea H.C.L. nr.
185/31.08.2015 referitoare la înființarea Serviciului public de asistență socială în
subordinea Consiliului local al municipiului Constanța ;

În conformitate cu prevederile art. 44 alin.1 din Legea nr.215/2001 privind
administrația publică locală, republicată, Comisia nr. 4 întrunită în ședința din data
de 23.03.2016 avizează favorabil / ~~nefavorabil~~ proiectul de hotărâre prezentat.

PREȘEDINTE COMISIE,

COJOC MARIOARA



ROMÂNIA
JUDEȚUL CONSTANȚA
MUNICIPIUL CONSTANȚA
CONSILIUL LOCAL
COMISIA DE SPECIALITATE NR. 3 – SERVICII PUBLICE, COMERȚ
TURISM ȘI AGREMENT

R A P O R T

Văzând expunerea de motive înregistrată sub nr. 44608/22.03.2016, inițiată de dl. viceprimar Decebal Făgădău;

Analizând proiectul de hotărâre privind modificarea H.C.L. nr. 185/31.08.2015 referitoare la înființarea Serviciului public de asistență socială în subordinea Consiliului local al municipiului Constanța ;

Comisia, întrunită azi 22.03.2016 în conformitate cu prevederile art.44 alin.1 din Legea nr.215/2001 privind administrația publică locală, republicată, avizează:

Favorabil / ~~nefavorabil~~ proiectul de hotărâre prezentat.

PREȘEDINTE COMISIE,

TEMUR IBRAIM



ROMÂNIA
JUDEȚUL CONSTANȚA
CONSILIUL LOCAL
COMISIA NR. 5 ADMINISTRAȚIE PUBLICĂ
JURIDICĂ, APĂRAREA ORDINII PUBLICE, RESPECTAREA
DREPTURILOR ȘI LIBERTĂȚILOR CETĂȚEANULUI

R A P O R T

Având în vedere expunerea de motive prezentată de domnul viceprimar Decebal Făgădău ;

Analizând proiectul de hotărâre privind modificarea H.C.L. nr. 185/31.08.2015 referitoare la înființarea Serviciului public de asistență socială în subordinea Consiliului local al municipiului Constanța ;

În conformitate cu prevederile art.44 alin.1 din legea nr.215/2001 privind administrația publică locală, republicată cu modificările și completările ulterioare, comisia întrunită în ședința din data de 24.03.2016, avizează FAVORABIL proiectul de hotărâre prezentat ;

**PREȘEDINTELE COMISIEI NR.5,
DANIEL GEORGE PAPARI**

Daniel George Papari



MINISTERUL DEZVOLTĂRII REGIONALE ȘI ADMINISTRAȚIEI PUBLICE
Agenția Națională a Funcționarilor Publici

Operator de date cu caracter personal, înregistrat la Autoritatea Națională de Supraveghere a Prelucrării Datelor cu Caracter Personal sub nr. 5129



Nr. 15625/2016

AVIZ

Având în vedere:

- prevederile art. 112 din Legea nr. 188/1999 privind Statutul funcționarilor publici (r2), cu modificările și completările ulterioare,
- prevederile art. XVI alin. (2) din Legea nr. 161/2003 privind unele măsuri pentru asigurarea transparenței în exercitarea demnităților publice, a funcțiilor publice și în mediul de afaceri, prevenirea și sancționarea corupției, cu modificările și completările ulterioare,
- adresa **Primăriei municipiului Constanța, județul Constanța nr. 38032/2016** de solicitare a avizului privind funcțiile publice din cadrul Serviciului Public de Asistență Socială Constanța, înregistrată la Agenția Națională a Funcționarilor Publici cu nr. 15625/2016,

În temeiul: art. 107 alin. (1) din Legea nr. 188/1999 privind Statutul funcționarilor publici (r2), cu modificările și completările ulterioare

**Agenția Națională a Funcționarilor Publici acordă
aviz
pentru funcțiile publice din cadrul**

Serviciului Public de Asistență Socială Constanța

**Președinte
József BIRTALAN**

DOCUMENT SEMNAT ELECTRONIC
conform legii 455/2001

***Notă:** potrivit prevederilor art. 26 alin. (3) din Legea nr. 188/1999 privind Statutul funcționarilor publici, cu modificările și completările ulterioare, aveți obligația de a transmite Agenției, în termen de 10 zile lucrătoare, actul administrativ prin care s-au aprobat modificările intervenite în structura funcțiilor publice din cadrul autorității/instituției dumneavoastră.

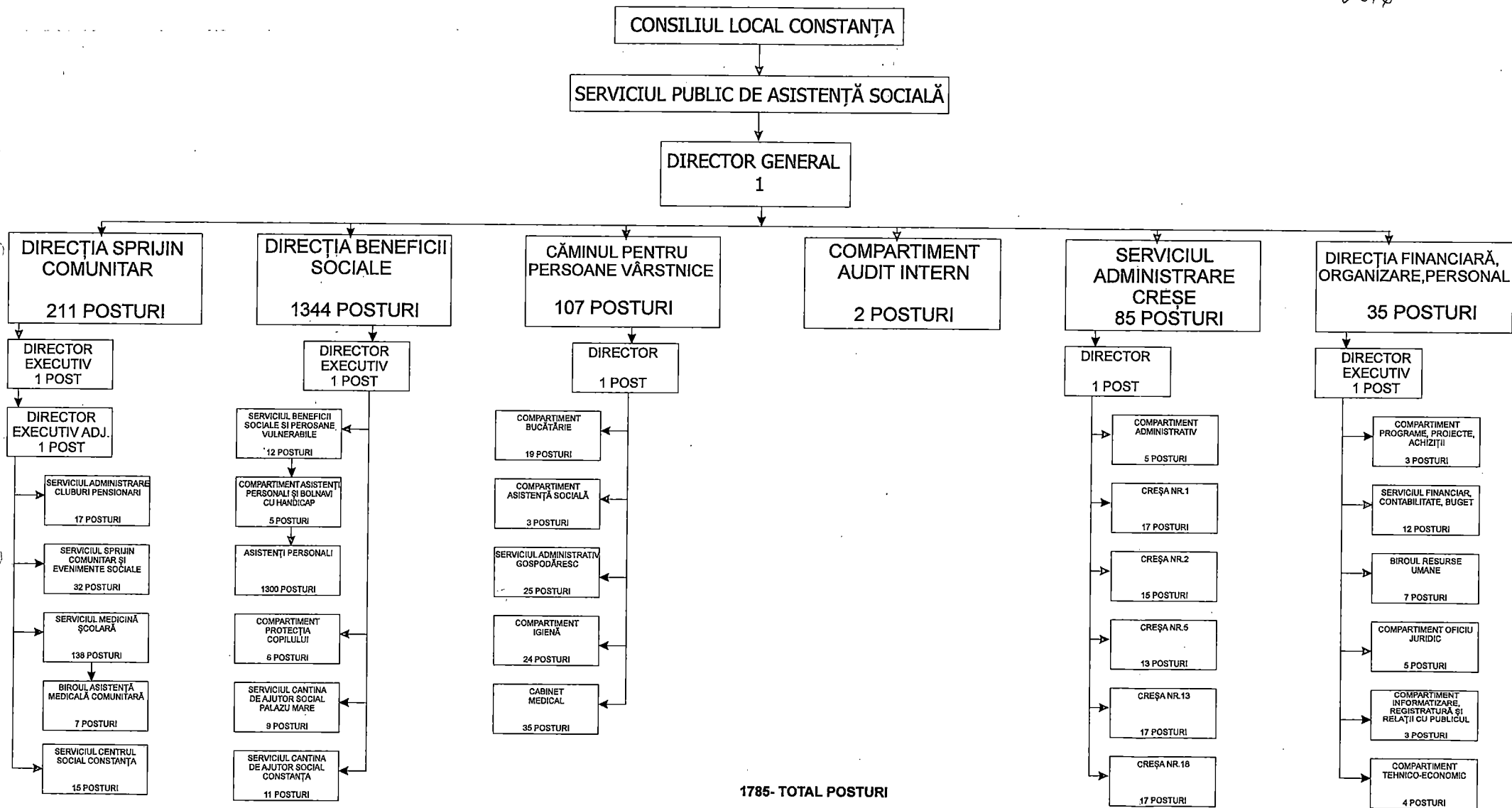

1785- TOTAL POSTURI

din care:

- 9 FUNCȚII PUBLICE DE CONDUCERE
- 80 FUNCȚII PUBLICE DE EXECUȚIE
- 1696 POSTURILE CONTRACTUALE

din care:

- 16 POSTURILE CONTRACTUALE DE CONDUCERE
- 1680 POSTURILE CONTRACTUALE DE EXECUȚIE

PREȘEDINTE ȘEDINȚĂ

*VIȘAN GEORGE
CABRICE*

CONTRASEMNEAZĂ
SECRETAR,
MARCELA ENACHE

Enache

STAT DE FUNCȚII
SERVICIUL PUBLIC DE ASISTENȚĂ SOCIALĂ CONSTANȚA

ANEXA 2
LA H.C.L. NR. _____

84/2016

Nr. crt	Numele, prenumele/ vacant temporar	STRUCTURA	FUNȚIA DE DEMNITATE PUBLICĂ	Funcția publică		Clasa	Gradul profesional	Nivel studii	Funcția contractuală		Treapta prof/ grad	Nivel studii	OBSERVAȚII
				conducere	execuție				conducere	execuție			
1	VACANT			Director general			II	s					
COMPARTIMENT AUDIT													
1	VACANT			Auditor			I superior	S					
2	VACANT			Auditor			I superior	S					
SERVICIUL ADMINISTRARE CREȘE													
1	Popescu Cezara								Director		II	S	
COMPARTIMENT ADMINISTRATIV													
1	Clipota Nicoleta Cristina								Casier			M	
2	VACANT								Inspector specialitate		IA	S	
3	Borcan Ion								Muncitor calificat - sofer		I	M	
4	Mitea Eugenia								Magaziner			M	
5	Vrinceanu Elena								Muncitor calificat - lucrator comercial		IV	M	
CREȘA NR.1 - DELFINASUL													
1	Manea Ana - Maria								Asistent medical			PL	
2	Chitu Simona								Asistent medical		principal	PL	
3	Andrei Ramona Claudia								Asistent medical		principal	PL	
4	Oselinschi Nina								Infermier			G	
5	Niculae Georgeta								Infermier			G	
6	Taranu Lilliana Cristiana								Infermier			G	
7	Mujdaba Viorica								Infermier			G	
8	Badea Gabriela								Ingrijitor			G	
9	Gorgovan Maria								Ingrijitor			G	
10	Niculae Niculina								Ingrijitor			G	
11	Stama Lucica								Muncitor calificat - Bucatar		III	G	
12	Scripcaru Elena Gabriela								Muncitor calificat - Bucatar		IV	G	
13	VACANT								Medic		specialist	S	
14	VACANT								Sef		principal	PL	
15	VACANT								Asistent medical		debutant	PL	
16	VACANT								Educator puericultor			PL	
17	VACANT								Educator puericultor			PL	
CREȘA NR.2 - CASUTA SPIRIDUSILOR													
1	Damache Rodica								Asistent medical		principal	PL	
2	Radu Aura Cristina								Asistent medical			PL	

3	Iliescu Lucretia									Asistent medical		PL
4	Lungoci Constantina									Infirmiera		G
5	Greco Ana									Infirmiera		G
6	Oianu Laura									Infirmiera		G
7	Tiu Vita									Ingrijitor		G
8	Preda Florentina Alexandra									Ingrijitor		G
9	Carapale Irina									Ingrijitor		G
10	Ignatenco Florentina									Ingrijitor		G
11	Anton Daniela									Ingrijitor		G
12	Purentea Mariana									Muncitor calificat - Bucatar	III	G
13	VACANT								Sef	Asistent medical	principal	PL
14	VACANT									Asistent medical	debutant	PL
15	VACANT									Educator puericultor		PL
CRESA NR.5- LUMEA POVESTILOR												
1	Zadrigal Violeta									Asistent medical	principal	PL
2	Lixandru Constanta									Asistent medical		PL
3	Constantinescu Cristina									Educator puericultor		PL
4	Lungu Lucica									Infirmiera		G
5	Petrucl Virginia									Infirmiera		G
6	Iancu Gheorghita									Infirmiera		G
7	Vasile Andra									Ingrijitor		G
8	Simon Ionela									Ingrijitor		G
9	Craciun Gherghina									Muncitor calificat - Bucatar	III	G
10	VACANT								Sef	Asistent medical	principal	PL
11	VACANT									Asistent medical		PL
12	VACANT									Educator puericultor		PL
13	VACANT									Ingrijitor		G
CRESA NR.13 - FLUTURASII												
1	Banica Violeta Gabriela									Asistent medical		PL
2	Popescu Anca Victoria									Asistent medical	principal	PL
3	Iacob Liliana									Asistent medical		PL
4	Moisa Liliana									Infirmiera		G
5	Baescu Mirela									Ingrijitor		G
6	Hogea Nirvana Salzer									Ingrijitor		G
7	Lungu Mihaela									Ingrijitor		G
8	Albu Mirela Paraschiva									Ingrijitor		G
9	Nagarnac Geta									Ingrijitor		G
10	Coverca Carmen Maria									Ingrijitor		G
11	Horovei Mariana									Ingrijitor		G
12	Cepoi Cristina									Ingrijitor		G
13	Dima Fanica									Muncitor calificat - Bucatar	III	G
14	VACANT									Educator puericultor		PL
15	VACANT								Sef	Asistent medical	principal	PL
16	VACANT									Asistent medical	debutant	PL

1	Alexandru Maria								Asistent social	debutant	S
2	VACANT								Asistent social	debutant	S
3	Bucelea Iuliana								Psiholog	practicant	S
SERVICIUL ADMINISTRATIV GOSPODARESC											
1	Puiu Nicolae								Sef formatie	II	M
2	Calinescu Maria								Referent	IA	M
3	Alecsandru Maria								Magaziner		M
4	Micu Laurentiu								Muncitor calificat	I	
5	Colac Gabriela								Muncitor calificat	I	
6	Ciobanu Ilie								Muncitor calificat	I	
7	Odica Marius								Muncitor calificat	I	
8	Popescu-Pitrop Marcel								Muncitor calificat	I	
9	VACANT								Muncitor calificat	I	
10	VACANT								Muncitor calificat	I	
11	VACANT								Muncitor calificat	I	
12	VACANT								Muncitor necalificat	II	
13	VACANT								Muncitor necalificat	II	
14	Moga Luciea								Paznic		
15	Munteanu Simona								Paznic		
16	Tanaselea Narcis Seila								Paznic		
17	Solomon Iulian								Paznic		
18	VACANT								Paznic		
19	VACANT								Paznic		
20	VACANT								Paznic		
21	Lupea Mioara								Spalatoreasa		G
22	Cocli Ghiunder								Spalatoreasa		G
23	Maceac Mariana								Spalatoreasa		G
24	Batal Turchian								Spalatoreasa		G
25	Neculai Stana								Spalatoreasa		G
COMPARTIMENT IGIENA											
1	Bentu Stefania								Sef formatie	II	G
2	Vilcu Elena								Ingrjitoare		G
3	Parvescu Romeia								Ingrjitoare		G
4	Ionescu Loredana								Ingrjitoare		G
5	VACANT								Ingrjitoare		G
6	Pauluc Vlorica								Ingrjitoare		G
7	Deacu Eugenia								Ingrjitoare		G
8	Tudorache Rodica								Ingrjitoare		G
9	Iancu Georgeta								Ingrjitoare		G
10	Greco Tasia								Ingrjitoare		G
11	VACANT								Ingrjitoare		G
12	VACANT								Ingrjitoare		G
13	Scortia Floarea								Ingrjitoare		G
14	VACANT								Ingrjitoare		G
15	Stan Daniela								Ingrjitoare		G
16	Tarnauceanu Valentina								Ingrjitoare		G
17	Jitaru Anica								Ingrjitoare		G
18	VACANT								Ingrjitoare		G
19	Belbitoiu Cristina								Ingrjitoare		G
20	Tudor Verginica								Ingrjitoare		G
21	Mocanu Virginica								Ingrjitoare		G

2	VACANT		consilier	I	superior	S				
3	VACANT		consilier	I	superior	S				
4	Trandafir Florina		Referent	III	superior	M				
5	Chiparu Mihaela		Consilier	I	superior	S				
6	Doncea Vasilica		Inspector	I	principal	S				
7	Emurla Lelisan		Referent	III	superior	M				
8	Madularu Anca		Consilier	I	superior	S				
9	Badica Valentina		Referent	III	superior	M				
10	Burhala Eugeniu		Consilier	I	superior	S				
11	Burhala Angela		Inspector	I	asistent	S				
12	Dobre Mariana		Referent	III	superior	M				
BIROUL RESURSE UMANE										
1	VACANT		Sef birou		II	S				
2	VACANT		Consilier	I	asistent	S				
3	Nicolae Daniela		Inspector	I	asistent	S	Economist	debutant	S	
4	Banoiu Laurentia		Referent	III	superior	M	Referent	IA	M	
5	Abdula Anifea		Referent	III	superior	M	Referent	IA	M	
6	VACANT		Inspector	I	principal	S	Economist	I	S	
7	Mocanu Mirela Mihaela		Referent	III	principal	M				
COMPARTIMENT OFICIUL JURIDIC										
1	VACANT		Consilier juridic	I	superior	S				
2	VACANT		Consilier juridic	I	principal	S				
3	Cealera Claudia		Consilier juridic	I	superior	S	Consilier juridic	IA	S	
4	Stere Mihaela		Consilier juridic	I	asistent	S	Consilier juridic	II	S	
5	Gheorghe Dolna		Consilier juridic	I	asistent	S	Consilier juridic	debutant	S	
COMPARTIMENT INFORMATIZARE, REGISTRATURA SI RELATII CU PUBLICU										
1	VACANT		Inspector	I	asistent	S				
2	VACANT		Inspector	I	principal	S	Ingrijitoare		G	
3	VACANT		Referent	III	debutant	M	Ingrijitoare		G	
COMPARTIMENT TEHNICO - ECONOMIC										
1	VACANT		Inspector	I	superior	S				
2	VACANT		Inspector	I	asistent	S	Ingrijitoare		G	
3	Surugiu Maria		Referent specialitate	II	superior	SSD	Subinginer	IA	SSD	
4	VACANT		Referent	III	principal	M	Mincitor calificat	I	G/M	
DIRECTIA BENEFICII SOCIALE										
	VACANT		Director executiv		II	S				
SERVICIUL BENEFICII SOCIALE SI PERSOANE VULNERABILE										
1	Leu Aurelia		Sef serviciu		II	S				
2	VACANT		Inspector	I	superior	S				
3	VACANT		Inspector	I	superior	S				
4	Pavel Elena		Referent	III	superior	M				
5	Buzu Vanghelita		Referent	III	superior	M				
6	Stavrositu Mirela Loredana		Inspector	I	principal	S				
7	Livanu Mihaela Rellana		Inspector	I	superior	S				
8	Islam Lacme		Inspector	I	superior	S				
9	VACANT		Inspector	I	superior	S				
10	Voinea Madalina Raluca						Asistent social	deb	S	
11	Ratoi Mihaela						Asistent social	deb	S	
12	Godeanu Iuliana						Referent	IA	M	
COMPARTIMENT ASISTENTI PERSONALI SI INDEMNIZATII PERSOANE CU DIZABILITATI										

1	Radu Elena			Inspector	I	superior	S						
2	Gavriz Cleopatra			Inspector	I	superior	S						
3	Pălău Viorica			Inspector	I	superior	S						
4	Dolcan Vasilica			Inspector	I	superior	S						
5	Botea Antoaneta			Inspector	I	principal	S						
ASISTENTI PERSONALI													
1												Asistent personal	
1300												Asistent personal	
COMPARTIMENT PROTECȚIA COPILULUI													
1	Albut Steluța Mariena			Inspector	I	asistent	S						
2	Bargaoanu Stefan Ciprian			Inspector	I	superior	S						
3	Popescu Ionela			Inspector	I	principal	S						
4	Jianu Iordache			Inspector	I	principal	S						
5	Ichim Gabriela			Consilier	I	superior	S						
6	Soisun Tudorita			Inspector	I	principal	S						
CANTINA DE AJUTOR SOCIAL CONSTANTA													
1	Ou Daniela											Şef serviciu	II S
2	Sinka Anna											Magaziner	II M
3	VACANT											Muncitor calificat	II G/M
4	Manea Mariana											Muncitor necalificat	I G/M
5	Tirziu Gina											Muncitor necalificat	I G/M
6	Stamat Radita											Muncitor necalificat	I G/M
7	VACANT											Muncitor necalificat	I G/M
8	Avram Ganita											Muncitor calificat	III G/M
9	Voicu Nina											Muncitor necalificat	I G/M
10	VACANT											Muncitor necalificat	I G/M
11	Puscasu Daniela											Asistent social	debutant S
CANTINA DE AJUTOR SOCIAL PALAZU MARE													
1	Rosu Maria											Şef serviciu	II S
2	Culetu Tona											Magaziner	II M
3	Draghici Georgeta											Muncitor calificat	II G/M
4	Matei Nina											Muncitor necalificat	I G/M
5	Bacanu Adriana Nicoleta											Muncitor necalificat	I G/M
6	Damian Mihaela											Muncitor necalificat	I G/M
7	David Nicoleta Iuliana											Muncitor necalificat	I G/M
8	Munteanu Felicia											Muncitor necalificat	I G/M
9	Cristocea Viorica											Asistent social	debutant S
DIRECȚIA PENTRU SPRIJIN COMUNITAR													
1	Mereuta Emil Andrei			Director executiv			II	S					
2	Velica Ecaterina			Director executiv adj.			II	S					
SERVICIUL ADMINISTRARE CLUBURI PENSIONARI													
1	VACANT											Şef serviciu	II S
2	Sanchi Ionut Gil											Administrator	I M

3	VACANT									Administrator	I	M	
4	Ghiserel Rodica									Administrator	I	M	
5	Timofte Valeriu									Administrator	I	M	
6	Pascu Alina Tudorita									Administrator	I	M	
7	Urs Mirela									Administrator	I	M	
8	Caramihai Mihai									Administrator	I	M	
9	Monea Raluca									Administrator	I	M	
10	VACANT									Administrator	I	M	
11	Pop Iuliana									Administrator	I	M	
12	Ghiorghita Petruta									Administrator	I	M	
13	Cunesteanu Diana Dana temporar vacant									Secretar dactilograf		M	concediu crestere copii
14	Lazar Maria									Administrator	II	M	
15	Voinea Catalina									Administrator	II	M	
16	Diacu Florin Cosmin									Administrator	II	M	
17	Weiss Edy Roland									Administrator	II	M	
SERVICIUL SPRIJIN COMUNITAR SI EVENIMENTE SOCIALE													
1	Zahariciuc Iuliana			Şef serviciu							II	S	
2	Oniscu Veronica Emma			Inspector		I	superior	S					
3	Teisan Gabriela temporar vacant			Inspector		I	principal	S					concediu crestere copii
4	Ene Claudia Cristina			Inspector		I	superior	S					
5	Vasiliu Alina			Inspector		I	superior	S					
6	Ivan Daniela temporar vacant			Inspector		I	asistent	S					concediu crestere copii
7	Popa Emilia Gheorghita			Inspector		I	superior	S					
8	Sandu Roxana			Inspector		I	principal	S					
9	Lazar Catalin Sebastian			Inspector		I	superior	S					
10	Bită Constantin			Referent		III	principal	M					
11	Dragomir Maria			Referent		III	superior	M					
12	Neagu Laurentiu Marian temporar			Referent		III	principal	M					suspendat la cerere
13	Dolana Carmen			Referent		III	superior	M					
14	Trifan Ion			Inspector		I	superior	S					
15	Matei Ionel			Referent		III	superior	M					
16	Militaru Carmen			Referent		III	superior	M					
17	Alexe Violeta			Referent		III	superior	M					
18	Boroş Elisor			Referent		III	principal	M					
19	Tudor Mariana			Referent		III	superior	M					
20	Dan Radu Theodor			Referent		III	superior	M					
21	VACANT									Magaziner		M	
22	Stamat Nicolae									Magaziner		G	
23	VACANT			Inspector		I	debutant	S					
24	Mihal Sultana			Inspector		I	principal	S					
25	Petre Marioara									Magaziner		G	
26	Lacusta Victor									Inspector specialitate	I	S	
27	Şiret Elena			Inspector		I	principal	S					
28	Vasile Iasemin			Inspector		I	principal	S					
29	VACANT			Inspector		I	principal	M					
30	Caraiola Nicolae			Referent		III	superior	M					

31	Caraveteanu Anca				Referent	III	asistent	M				
32	Mosora George Cosmin				Referent	III	asistent	M				
SERVICIUL MEDICINĂ SCOLARĂ												
1	Dancă Ortanza								Sef Serviciu		II	S
2	Curuea Mihaela Nicoleta								Medic		primar	S
3	Mustafa Mersin								Medic			S
4	Mateescu Roxana-Alina								Medic		specialist	S
5	VACANT								Medic		specialist	S
6	Balamace Virginia								Medic		primar	S
7	Pariza Olimpia								Medic		specialist	S
8	Bordea Delia -Rodica								Medic		specialist	S
9	Moroianu Cristina								Medic			S
10	Ignat Adriana								Medic		primar	S
11	Murat Sema								Medic		primar	S
12	Ionescu Elena Teodora								Medic		primar	S
13	Iordache Tralan								Medic		primar	S
14	Moise Zizi								Medic		primar	S
15	Cavachi Julieta								Medic		specialist	S
16	Maximilian Daniela								Medic		primar	S
17	Dancu Mihaela								Medic		primar	S
18	Isleam Tair								Medic		specialist	S
19	Dancă Ortanza								Medic		primar	S promovat temporar
20	Iliescu Alina Maria								Medic		specialist	S
21	Nacea Cristian								Medic		primar	S
22	Drogeanu Mihaela Doina								Medic		primar	S
23	Cocea Gabriela								Medic		primar	S
24	Tîmpăscu Doina								Asistent medical		principal	PL
25	Tală Zoica								Asistent medical		principal	PL
26	Petrof Elena								Asistent medical		principal	PL
27	Filișan Victorita								Asistent medical		principal	PL
28	Costa Tania								Asistent medical		principal	PL
29	VACANT								Asistent medical			M
30	VACANT								Asistent medical		principal	M
31	Simion Camelia								Asistent medical		principal	PL
32	Cartali Luminita								Asistent medical		principal	PL
33	Carabineru Mirela Anca								Asistent medical		principal	PL
34	Cristea Mihaela								Asistent medical		principal	PL
35	Brudiu Lenuta								Asistent medical		principal	PL
36	Tudor Mihaela								Asistent medical		principal	PL
37	Vaseliu Manuela								Asistent medical		principal	PL
38	Ambrose Liliana								Asistent medical		principal	PL
39	Ivanov Elena								Asistent medical		principal	PL

40	Burduta Oana Carolina									Asistent medical	principal	PL
41	Oprea Ionelia									Asistent medical	principal	PL
42	Gunache Liza									Asistent medical	principal	M
43	Bezuscu Leontina									Sora medicala	principal	M
44	Popovici Maria									Asistent medical	principal	PL
45	Lazăr Corina Georgeta									Asistent medical	principal	PL
46	Pletea Cristina Petronela									Asistent medical		PL
47	Para Janett Dalila									Asistent medical	principal	PL
48	Miron Daniela									Asistent medical	principal	PL
49	VACANT									Asistent medical	principal	PL
50	Illescu Ioana									Asistent medical	principal	PL
51	Stefan Ani Mirela									Asistent medical	principal	PL
52	Dobrinas Gabriela									Asistent medical	principal	PL
53	Dragan Magdalena									Asistent medical	principal	PL
54	Damian Alina									Asistent medical		PL
55	Mina Lăcrămioara									Asistent medical		PL
56	Tentu Eugenia Elena									Asistent medical	principal	PL
57	Korponai Ana Maria									Asistent medical		PL
58	Berechet Luĉica									Asistent medical	principal	PL
59	Apostolescu Daniela Silvia									Asistent medical	principal	PL
60	Iancu Olimpia									Asistent medical	principal	PL
61	Moruz Mihaela									Asistent medical	principal	PL
62	Zosin Eugenia									Asistent medical	principal	PL
63	Papari Paula									Asistent medical	principal	PL
64	Dumitru Elena									Asistent medical	principal	PL
65	Maxim Valeria									Asistent medical	principal	PL
66	Chilaboc Ana									Asistent medical		PL
67	Baicu Cristina Stefania									Asistent medical		PL
68	Serban Cristina									Asistent medical	principal	PL
69	Ciocan Liliana									Asistent medical		PL
70	Lupu Cosmina									Asistent medical		PL
71	Memis Ingi									Asistent medical		PL
72	Manolache Elena									Asistent medical	principal	PL
73	Basarabeanu Eleonora									Asistent medical	principal	PL
74	Mitroi Ana									Asistent medical	principal	PL
75	VACANT									Asistent medical		PL

76	VACANT									Asistent medical	principal	PL
77	VACANT									Asistent medical	principal	PL
78	Burca Mariana									Asistent medical		PL
79	Andrei Mihaela									Asistent medical	principal	PL
80	Nastase Emilia									Asistent medical	principal	PL
81	VACANT									Asistent medical	principal	PL
82	Rosu Silvia									Asistent medical	principal	PL
83	Amariuca Mihaela									Asistent medical	principal	PL
84	VACANT									Asistent medical	debutant	PL
85	Florea Mihaela Smarandita									Asistent medical	principal	SSD
86	VACANT									Asistent medical	principal	PL
87	Pariza Corina									Asistent medical	principal	PL
88	Stan Elena									Asistent medical	principal	PL
89	Adam Claudia Gabriela									Asistent medical	principal	PL
90	Chele Carmen									Asistent medical		PL
91	Radu Claudia									Asistent medical		PL
92	Naciadis Elena									Asistent medical	principal	PL
93	Duțu Georgeta									Asistent medical	principal	PL
94	VACANT									Medic	specialist	S
95	Rudeanu Georgela									Medic	primar	S
96	Marascu Renata									Medic	specialist	S
97	Goldstein Livla Mona									Medic		S
98	Minea Antonela									Medic	primar	S
99	Iliescu Mihaela									Medic	primar	S
100	Husein Dilek									Medic		S
101	Ismail Cheablhan									Medic		S
102	Paraschiv Adriana Iuliana									Medic		S
103	Grasu Aurelia									Medic		S
104	VACANT									Medic	specialist	S
105	Alexandru Teodor Viorel									Medic	specialist	S
106	Serbanescu Antuaneta									Medic	primar	S
107	Sachir Revide									Medic		S
108	Teognoste Cristina									Medic	specialist	S
109	Delicote Lacramioara									Medic	specialist	S
110	Petcu Raluca Eugenia									Medic		S
111	VACANT									Medic		S
112	Mortaza Doina									Asistent medical	principal	PL
113	VACANT									Asistent medical	principal	PL
114	VACANT									Asistent medical	principal	PL
115	Guzu Vasilica									Asistent medical	principal	PL
116	VACANT									Asistent medical	principal	PL
117	Dumitrescu Steluta									Asistent medical	principal	PL
118	Tache Maria									Asistent medical	principal	PL

119	Costea Lenuta									Asistent medical	principal	PL
120	Muresanu Liliana Iolanda									Asistent medical	principal	PL
121	VACANT									Asistent medical	principal	PL
122	Grofu Stirbet Dolna									Asistent medical	principal	PL
123	Pintilie Titina									Asistent medical	principal	PL
124	Fotu Steliana									Asistent medical		M
125	Tifrea Atena									Asistent medical	principal	PL
126	Olteanu Menca									Asistent medical	principal	M
127	Catrinou Maria									Asistent medical	principal	PL
128	Panait Aureliana									Asistent medical		PL
129	Schiopu Iuliana									Asistent medical	principal	PL
130	VACANT									Asistent medical	principal	PL
131	Hira Zoita									Asistent medical	principal	PL
132	VACANT									Asistent medical	principal	PL
133	VACANT									Asistent medical	principal	PL
134	Oancea Elena									Asistent medical		PL
135	Barbieru Lidia									Asistent medical	principal	PL
136	Popa Georgiana									Asistent medical	principal	PL
137	Raceanu Mariana									Asistent medical		PL
138	Mangu Andreea									Asistent medical		PL
BIROUL ASISTENȚĂ MEDICALĂ COMUNITARĂ												
1	VACANT									Șef Birou	II	
2	Telehoi Raluca									Asistent medical		PL
3	Stoica Cristina									Asistent medical	principal	PL
4	Ciric Marilena									Asistent medical		PL
5	Panchici Anca									Asistent medical	principal	PL
6	Georgescu Lacramioara									Instructor educator		M
7	Mandru Felicia									Instructor educator		M
SERVICIUL CENTRUL SOCIAL CONSTANTA												
1	Mitu Silvia									Șef Serviciu	II	S
2	Radantu Florica									Referent	IA	ssd
3	Hotea Dana									Secretar Dactilograf	I	M
4	Zglobiu Elena									Asistent social	principal	S
5	Costea Dorina									Asistent social	principal	S
6	VACANT									Medic	specialist	S
7	Neagu Georgiana Claudia									Asistent medical		PL
8	Codreanu Victor									Asistent medical	principal	PL
9	Nistorescu Monica									Asistent medical	principal	PL

STAT DE FUNCȚII
SERVICIUL PUBLIC DE ASISTENȚĂ SOCIALĂ CONSTANȚA

LA H.C.L. NR. _____

ANEXA 3

84/2016

Nr. crt	Numele, prenumele/ vacant temporar	STRUCTURA	FUNCTIA DE DEMNITATE PUBLICA	Funcția publică			Clasa	Gradul profesional	Nivel studii	Funcția contractuală		Treapta prof/ grad	Nivel studii	OBSERVAȚII
				conducere	execuție	conducere				execuție				
1	VACANT			Director general			II	s						
COMPARTIMENT AUDIT														
1	VACANT			Auditor		I	superior	S						
2	VACANT			Auditor		I	superior	S						
SERVICIUL ADMINISTRARE CRESE														
1	VACANT								Director		II	S		
COMPARTIMENT ADMINISTRATIV														
1	VACANT									Casier		M		
2	VACANT									Inspector specialitate	IA	S		
3	VACANT									Muncitor calificat - sofer	I	M		
4	VACANT									Magaziner		M		
5	VACANT									Muncitor calificat - lucrator comercial	IV	M		
CRESA NR.1 - DELFINASUL														
1	VACANT									Asistent medical		PL		
2	VACANT									Asistent medical	principal	PL		
3	VACANT									Asistent medical	principal	PL		
4	VACANT									Infirmier		G		
5	VACANT									Infirmier		G		
6	VACANT									Infirmier		G		
7	VACANT									Infirmier		G		
8	VACANT									Ingrijitor		G		
9	VACANT									Ingrijitor		G		
10	VACANT									Ingrijitor		G		
11	VACANT									Muncitor calificat - Bucatar	III	G		
12	VACANT									Muncitor calificat - Bucatar	IV	G		
13	VACANT									Medic	specialist	S		
14	VACANT								Sef	Asistent medical	principal	PL		
15	VACANT									Asistent medical	debutant	PL		
16	VACANT									Educator puericultor		PL		
17	VACANT									Educator puericultor		PL		
CRESA NR.2 - CASUTA SPIRIDUSILOR														
1	VACANT									Asistent medical	principal	PL		
2	VACANT									Asistent medical		PL		

16	VACANT									Asistent medical	debutant	PL
17	VACANT									Ingrijitor		G
CRESA NR.18- ALBA CA ZAPADA												
1	VACANT									Asistent medical	principal	PL
2	VACANT									Asistent medical	principal	PL
3	VACANT									Ingrijitor		G
4	VACANT									Infirmiera		G
5	VACANT									Infirmiera		G
6	VACANT									Ingrijitor		G
7	VACANT									Ingrijitor		G
8	VACANT									Ingrijitor		G
9	VACANT									Ingrijitor		G
10	VACANT									Ingrijitor		G
11	VACANT									Ingrijitor		G
12	VACANT									Muncitor calificat - Bucatar	III	G
13	VACANT									Psiholog	practicant	S
14	VACANT								Sef	Asistent medical	principal	PL
15	VACANT									Asistent medical	debutant	PL
16	VACANT									Educator puericultor		PL
17	VACANT									Ingrijitor		G
CAMINUL PENTRU PERSOANE VARSTNICE												
1	VACANT									Director	II	S
COMPARTIMENT BUCATARIE												
1	VACANT									Sef formatie	II	M
2	VACANT									Magaziner		M
3	VACANT									Muncitor calificat	I	
4	VACANT									Muncitor calificat	I	
5	VACANT									Muncitor necalificat	II	
6	VACANT									Muncitor necalificat	I	
7	VACANT									Muncitor necalificat	I	
8	VACANT									Muncitor necalificat	I	
9	VACANT									Muncitor necalificat	I	
10	VACANT									Muncitor necalificat	II	
11	VACANT									Muncitor necalificat	I	
12	VACANT									Muncitor necalificat	II	
13	VACANT									Ingrijitor	I	
14	VACANT									Muncitor necalificat	I	
15	VACANT									Muncitor necalificat	I	
16	VACANT									Muncitor necalificat	I	

3	VACANT		Consilier	I	superior	S					
SERVICIUL FINANCIAR CONTABILITATE BUGET											
1	VACANT		Şef serviciu		II	S					
2	VACANT		consilier	I	superior	S					
3	VACANT		consilier	I	superior	S					
4	VACANT		Referent	III	superior	M					
5	VACANT		Consilier	I	superior	S					
6	VACANT		Inspector	I	principal	S					
7	VACANT		Referent	III	superior	M					
8	VACANT		Consilier	I	superior	S					
9	VACANT		Referent	III	superior	M					
10	VACANT		Consilier	I	superior	S					
11	VACANT		Inspector	I	asistent	S					
12	VACANT		Referent	III	superior	M					
BIROUL RESURSE UMANE											
1	VACANT		Şef birou		II	S					
2	VACANT		Consilier	I	asistent	S					
3	VACANT		Inspector	I	asistent	S					
4	VACANT		Referent	III	superior	M					
5	VACANT		Referent	III	superior	M					
6	VACANT		Inspector	I	principal	S					
7	VACANT		Referent	III	principal	M					
COMPARTIMENT OFICIUL JURIDIC											
1	VACANT		Consilier juridic	I	superior	S					
2	VACANT		Consilier juridic	I	principal	S					
3	VACANT		Consilier juridic	I	superior	S					
4	VACANT		Consilier juridic	I	asistent	S					
5	VACANT		Consilier juridic	I	asistent	S					
COMPARTIMENT INFORMATIZARE, REGISTRATURĂ SI RELATII CU PUBLICU											
1	VACANT		Inspector	I	asistent	S					
2	VACANT		Inspector	I	principal	S					
3	VACANT		Referent	III	debutant	M					
COMPARTIMENT TEHNICO - ECONOMIC											
1	VACANT		Inspector	I	superior	S					
2	VACANT		Inspector	I	asistent	S					
3	VACANT		Referent specialitate	II	superior	SSD					
4	VACANT		Referent	III	principal	M					
DIRECTIA BENEFICIIL SOCIALE											
1	VACANT		Director executiv		II	S					
SERVICIUL BENEFICIIL SOCIALE SI PERSOANE VULNERABILE											
1	VACANT		Şef serviciu		II	S					
2	VACANT		Inspector	I	superior	S					
3	VACANT		Inspector	I	superior	S					
4	VACANT		Referent	III	superior	M					
5	VACANT		Referent	III	superior	M					
6	VACANT		Inspector	I	principal	S					
7	VACANT		Inspector	I	superior	S					
8	VACANT		Inspector	I	superior	S					
9	VACANT		Inspector	I	superior	S					
10	VACANT								Asistent social	deb	S
11	VACANT								Asistent social	deb	S
12	VACANT								Referent	IA	M

COMPARTIMENT ASISTENTI PERSONALI SI INDEMNIZATII PERSOANE CU DIZABILITATI										
1	VACANT	Inspector	I superior	S						
2	VACANT	Inspector	I superior	S						
3	VACANT	Inspector	I superior	S						
4	VACANT	Inspector	I superior	S						
5	VACANT	Inspector	I principal	S						
ASISTENTI PERSONALI										
1									Asistent personal	
1300									Asistent personal	
COMPARTIMENT PROTECTIA COPILULUI										
1	VACANT	Inspector	I asistent superior	S						
2	VACANT	Inspector	I superior	S						
3	VACANT	Inspector	I principal	S						
4	VACANT	Inspector	I principal	S						
5	VACANT	Consilier	I superior	S						
6	VACANT	Inspector	I principal	S						
CANTINA DE AJUTOR SOCIAL CONSTANTA										
1	VACANT								Sef serviciu	II S
2	VACANT								Magaziner	II M
3	VACANT								Muncitor calificat	II G/M
4	VACANT								Muncitor necalificat	I G/M
5	VACANT								Muncitor necalificat	I G/M
6	VACANT								Muncitor necalificat	I G/M
7	VACANT								Muncitor necalificat	I G/M
8	VACANT								Muncitor calificat	III G/M
9	VACANT								Muncitor necalificat	I G/M
10	VACANT								Muncitor necalificat	I G/M
11	VACANT								Muncitor necalificat	I G/M
									Asistent social	debutant S
CANTINA DE AJUTOR SOCIAL PALAZU MARE										
1	VACANT								Sef serviciu	II S
2	VACANT								Magaziner	II M
3	VACANT								Muncitor calificat	II G/M
4	VACANT								Muncitor necalificat	I G/M
5	VACANT								Muncitor necalificat	I G/M
6	VACANT								Muncitor necalificat	I G/M
7	VACANT								Muncitor necalificat	I G/M
8	VACANT								Muncitor necalificat	I G/M
9	VACANT								Muncitor necalificat	I G/M
DIRECTIA PENTRU SPRIJIN COMUNITAR										
1	VACANT	Director executiv	II	S						
2	VACANT	Director executiv adj.	II	S						
SERVICIUL ADMINISTRARE CLUBURI PENSIONARI										
1	VACANT								Sef serviciu	
2	VACANT								Administrator	II S
3	VACANT								Administrator	I M

2	VACANT										Medic	primar	S
3	VACANT										Medic		S
4	VACANT										Medic	specialist	S
5	VACANT										Medic	specialist	S
6	VACANT										Medic	primar	S
7	VACANT										Medic	specialist	S
8	VACANT										Medic	specialist	S
9	VACANT										Medic		S
10	VACANT										Medic	primar	S
11	VACANT										Medic	primar	S
12	VACANT										Medic	primar	S
13	VACANT										Medic	primar	S
14	VACANT										Medic	primar	S
15	VACANT										Medic	specialist	S
16	VACANT										Medic	primar	S
17	VACANT										Medic	primar	S
18	VACANT										Medic	specialist	S
19	VACANT										Medic	primar	S
20	VACANT										Medic	specialist	S
21	VACANT										Medic	primar	S
22	VACANT										Medic	primar	S
23	VACANT										Medic	primar	S
24	VACANT										Asistent medical	principal	PL
25	VACANT										Asistent medical	principal	PL
26	VACANT										Asistent medical	principal	PL
27	VACANT										Asistent medical	principal	PL
28	VACANT										Asistent medical	principal	PL
29	VACANT										Asistent medical		M
30	VACANT										Asistent medical	principal	M
31	VACANT										Asistent medical	principal	PL
32	VACANT										Asistent medical	principal	PL
33	VACANT										Asistent medical	principal	PL
34	VACANT										Asistent medical	principal	PL
35	VACANT										Asistent medical	principal	PL
36	VACANT										Asistent medical	principal	PL
37	VACANT										Asistent medical	principal	PL
38	VACANT										Asistent medical	principal	PL
39	VACANT										Asistent medical	principal	PL
40	VACANT										Asistent medical	principal	PL
41	VACANT										Asistent medical	principal	PL
42	VACANT										Asistent medical	principal	M
43	VACANT										Sora medicala	principal	M

80	VACANT									Asistent medical	principal	PL	
81	VACANT									Asistent medical	principal	PL	
82	VACANT									Asistent medical	principal	PL	
83	VACANT									Asistent medical	principal	PL	
84	VACANT									Asistent medical	debutant	PL	
85	VACANT									Asistent medical	principal	SSD	
86	VACANT									Asistent medical	principal	PL	
87	VACANT									Asistent medical	principal	PL	
88	VACANT									Asistent medical	principal	PL	
89	VACANT									Asistent medical	principal	PL	
90	VACANT									Asistent medical		PL	
91	VACANT									Asistent medical		PL	
92	VACANT									Asistent medical	principal	PL	
93	VACANT									Asistent medical	principal	PL	
94	VACANT									Medic	specialist	S	
95	VACANT									Medic	primar	S	
96	VACANT									Medic	specialist	S	
97	VACANT									Medic		S	
98	VACANT									Medic	primar	S	
99	VACANT									Medic	primar	S	
100	VACANT									Medic		S	
101	VACANT									Medic		S	
102	VACANT									Medic		S	
103	VACANT									Medic		S	
104	VACANT									Medic	specialist	S	
105	VACANT									Medic	specialist	S	
106	VACANT									Medic	primar	S	
107	VACANT									Medic		S	
108	VACANT									Medic	specialist	S	
109	VACANT									Medic	specialist	S	
110	VACANT									Medic		S	
111	VACANT									Medic		S	
112	VACANT									Asistent medical	principal	PL	
113	VACANT									Asistent medical	principal	PL	
114	VACANT									Asistent medical	principal	PL	
115	VACANT									Asistent medical	principal	PL	
116	VACANT									Asistent medical	principal	PL	
117	VACANT									Asistent medical	principal	PL	
118	VACANT									Asistent medical	principal	PL	
119	VACANT									Asistent medical	principal	PL	
120	VACANT									Asistent medical	principal	PL	
121	VACANT									Asistent medical	principal	PL	
122	VACANT									Asistent medical	principal	PL	

123	VACANT									Asistent medical	principal	PL	
124	VACANT									Asistent medical		M	
125	VACANT									Asistent medical	principal	PL	
126	VACANT									Asistent medical	principal	M	
127	VACANT									Asistent medical	principal	PL	
128	VACANT									Asistent medical		PL	
129	VACANT									Asistent medical	principal	PL	
130	VACANT									Asistent medical	principal	PL	
131	VACANT									Asistent medical	principal	PL	
132	VACANT									Asistent medical	principal	PL	
133	VACANT									Asistent medical	principal	PL	
134	VACANT									Asistent medical		PL	
135	VACANT									Asistent medical	principal	PL	
136	VACANT									Asistent medical	principal	PL	
137	VACANT									Asistent medical		PL	
138	VACANT									Asistent medical		PL	
BIROUL ASISTENȚĂ MEDICALĂ COMUNITARĂ													
1	VACANT									Șef Birou	II		
2	VACANT									Asistent medical		PL	
3	VACANT									Asistent medical	principal	PL	
4	VACANT									Asistent medical		PL	
5	VACANT									Asistent medical	principal	PL	
6	VACANT									Instructor educator		M	
7	VACANT									Instructor educator		M	
SERVICIUL CENTRUL SOCIAL CONSTANTA													
1	VACANT									Sef Serviciu	II	S	
2	VACANT									Referent	IA	ssd	
3	VACANT									Secretar	I	M	
4	VACANT									Dactilograf			
5	VACANT									Asistent social	principal	S	
6	VACANT									Asistent social	principal	S	
7	VACANT									Medic	specialist	S	
8	VACANT									Asistent medical		PL	
9	VACANT									Asistent medical	principal	PL	
10	VACANT									Asistent medical	principal	PL	
11	VACANT									Ingrjitor		G	
12	VACANT									Ingrjitor		G	
13	VACANT									Medic generalist	primar	S	
14	VACANT									Medic EKG	primar	S	
										Ingrjitor		G	

15	VACANT									Asistent medical fizioterapie	debutant	PL	
RECAPITULATIE		Număr posturi	Total										
		Nr.total de funcții publice	89										
		Nr.total funcții publice de execuție	80										
		Nr.total funcții publice de conducere	9										
		Nr.total de funcții contractuale	1696										
		Nr.total funcții contractuale de execuție	1680										
		Nr. total funcții contractuale de conducere	16										
		Total Posturi	1785										

PRESEDINTE SEDINTA
VISAN GEORGE GABRIEL



CONTRASEMNEAZĂ
SECRETAR,
MARCELA ENACHE



CONSILIUL LOCAL AL MUNICIPIULUI CONSTANȚA
SERVICIUL PUBLIC DE ASISTENȚĂ SOCIALĂ CONSTANȚA

Anexa nr.4 la H.C.L. nr. 84/2016

Tabel privind modificarea calității posturilor

Nr. crt.	nume/prenume/ post vacant	Funcția contractuală deținută	Compartiment	salariul de bază	Vechime în specialitatea studiilor	funcția publică propusă	Salariul de bază	Observații
1	vacant	inspector specialitate debutant (studii superioare)	Serviciul public administrare creșe Compartiment aprovizionare	---	9 ani	consilier clasa I grad superior	---	---
2	Trandafir Florina	contabil IA (studii medii)	Cantina de ajutor social Constanța	1.360 lei	39 ani , 4 luni	referent clasa III grad superior	1.818 lei	sî 958 sv 25% - 240 100 lei = 1298 12% = 156 25% = 364 total 1818
3	Mocanu Mirela Mihaela	contabil II (studii medii)	Cantina de ajutor social Palazu Mare	1.176 lei	7 ani , 1 luna	referent clasa III grad principal	1.281 lei	sî 741 sv 10% -74 100 lei = 915 12% = 110 25% = 256 total 1281

4	Chiparu Mihaela	contabil șef gradul II (studii superioare)	Căminul pentru persoane vârstnice Constanța	4.426 lei	25 ani	consilier clasa I grad superior	2.983 lei	sî 1.624 sv 25% =406 100 lei = 2130 12% = 256 25% = 597 total 2983
5	Doncea Vasilica	economist I (studii superioare)	Căminul pentru persoane vârstnice Constanța	2.156 lei	6 ani, 3 luni	inspector clasa I grad principal	1.851 lei	sî 1.111 sv 10% 111 100 lei = 1322 12% =159 25% = 370 total 1851
6	Emurla Lelișan	referent IA	Căminul pentru persoane vârstnice Constanța, Compartimentul financiar contabilitate	1.714 lei	16 ani, 2 luni	referent clasa III grad superior	1.750 lei	sî 958 sv 20% - 192 100 lei = 1250 12% = 150 25% = 350 total 1750
7	Mădularu Anca	contabil șef II (studii superioare)	Centrul social Constanța	4.049 lei	16 ani, 9 luni	consilier clasa I grad superior	2.869 lei	sî 1.624 sv 20% - 325 100 lei =2049 12% =246 25% = 574 total 2869
8	Bădică Valentina	contabil IA	Centrul social Constanța	1.632 lei	28 ani, 6 luni	referent clasa III grad superior	1.642 lei	sî 958 sv 25% =240 100 lei =1198 12% =144 25% =300 total 1642
9	Burhală Eugeniu	Director economic	Serviciului public administrare creșe	3.923 lei	12 ani, 9 luni	consilier clasa I grad superior	2.983 lei	sî 1.624 sv 25% =406

		gradul II (studii superioare)	Constanța					100 lei = 2130 12% = 256 25% = 597 total 2983
10	Raicea Angela	inspector specialitate II (studii superioare)	Serviciul public administrare creșe Constanța, Biroul organizare, personal, contabilitate	2.411 lei	2 ani, 5 luni	inspector clasa I grad asistent	1.656 lei	sî 866 sv 25% 217 100 lei = 1183 12% = 142 25% = 331 total 1656
11	Dobre Mariana	referent IA (studii medii)	Serviciul public administrare creșe Constanța, Biroul organizare, personal, contabilitate	1.699 lei	25 ani, 4 luni	referent clasa III grad superior	1.818 lei	sî 958 sv 25% 240 100 lei = 1298 12% = 156 25% = 364 total 1818
12	Nicolae Daniela	economist debutant (studii superioare)	Căminul pentru persoane vârstnice Constanța, Compartimentul financiar contabilitate	1.365 lei	2 ani	inspector clasa I grad asistent	1.413 lei	sî 866 sv 5% = 43 100 lei = 1009 12% = 121 25% = 283 total 1.413
13	Bănoiu Laurenția	referent IA (studii medii)	Serviciul public administrare creșe Constanța, Biroul organizare, personal, contabilitate	1.699 lei	34 ani, 5 luni	referent clasa III grad superior	1.818 lei	sî 958 sv 25% 240 100 lei = 1298 12% = 156 25% = 364 total 1818
14	Abdula Anifea	referent IA (studii medii)	Serviciul public administrare creșe Constanța, Biroul organizare, personal, contabilitate	1.699 lei	35 ani, 11 luni	referent clasa III grad superior	1.818 lei	sî 958 sv 25% 240 100 lei = 1298 12% = 156 25% = 364 total 1818

15	vacant	economist I	Centrul social Constanța	---	5 ani	inspector clasa I grad principal	---	---
16	Cealera Claudia	consilier juridic IA	Serviciul public administrare creșe Constanța, Biroul organizare, personal, contabilitate	2.510 lei	12 ani, 6 luni	consilier juridic clasa I grad superior	2.755 lei	sî 1.624 sv 15%244 100 lei = 1968 12% =236 25% = 551 total 2755
17	Stere Mihaela	consilier juridic II	Serviciul public administrare creșe Constanța, Biroul organizare, personal, contabilitate	1.643 lei	1 an, 10 luni	consilier juridic clasa I grad asistent	1.353 lei	sî 866 sv 0 100 lei = 966 12% = 116 25% =271 total 1353
18	Gheorghe Doina	consilier juridic II	Căminul pentru persoane vârstnice Constanța, Compartimentul juridic	1.365 lei	1 an, 2 luni	consilier juridic clasa I grad asistent	1.656 lei	sî 866 sv 25% 217 100 lei = 1183 12% =142 25% = 331 total 1656
19	vacant	îngrijitoare	Căminul pentru persoane vârstnice Constanța, Serviciul administrativ gospodăresc	---	12 ani	inspector clasa I grad principal	---	---
20	vacant	îngrijitoare	Căminul pentru persoane vârstnice Constanța, Serviciul administrativ gospodăresc	---	0 ani	referent clasa III grad debutant	---	---
21	vacant	îngrijitoare	Căminul pentru persoane vârstnice Constanța, Serviciul administrativ gospodăresc	---	1 an	inspector clasa I grad asistent	---	---

22	vacant	muncitor calificat I (șofer)	Centrul social Constanța	1579	5 ani	referent clasa III grad principal	1.333 lei	sî 741 sv 15% 111 100 lei = 952 12% = 114 25% = 267 total 1333
23	Surugiu Maria	subinginer IA	Serviciul public administrare creșe	1.789 lei	24 ani, 5 luni	referent specialitate clasa II grad superior	1951 lei	sî 1.035 25% - 259 100 lei = 1394 12% = 167 25% = 390 total 1951

PRESEDINTE SEDINTA
VISAN GEORGE GABRIEL



CONTRASEMNEAZĂ
SECRETAR,
MARCELA ENACHE



NR.	COMPARTIMENT	TOTAL POSTUR I	NUMAR FUNCTII PUBLICE CONDUCE RE	NUMAR FUNCTII PUBLICE EXECUTI E	NUMAR POSTURI CONTRAC TUALE	CONTR cond	CONTR exe
1	Director general	1	1	0	0	0	0
2	Compartiment audit intern	2	0	2	0	0	0
3	Serviciul administrare creșe 85 posturi						
3.1.	Director	1	0	0	1	1	0
3.2	Compartiment administrativ	5	0	0	5	0	5
3.3	Creșa nr.1 - 80 locuri	17	0	0	17	1	16
3.4.	Creșa nr.2- 80 locuri	15	0	0	15	1	14
3.5	Creșa nr.5- 55 locuri	13	0	0	13	1	12
3.6	Creșa nr.13- 80 locuri	17	0	0	17	1	16
3.7.	Creșa nr.18- 80 locuri	17	0	0	17	1	16
4	Căminul pentru persoane vârstnice 107 posturi						
4.1	Director	1	0	0	1	1	0
4.2.	Compartiment bucătărie	19	0	0	19	1	18
4.3.	Compartiment asistență socială	3	0	0	3	0	3
4.4.	Serviciul administrativ -gospodăresc	25	0	0	25	1	24
4.5	Compartiment igienă	24	0	0	24	1	23
4.6	Cabinet medical	35	0	0	35	0	35
5	Direcția financiară, organizare, personal 35 posturi						
5.1.	Director executiv	1	1	0	0	0	0
5.2.	Compartiment programe, proiecte și achiziții	3	0	3	0	0	0
5.3.	Serviciul financiar, contabilitate, buget	12	1	11	0	0	0
5.4.	Biroul resurse umane	7	1	6	0	0	0
5.5.	Compartiment oficiul juridic	5	0	5	0	0	0
5.6.	Compartiment informatizare, registratura și relații cu publicul	3	0	3	0	0	0
5.7	Compartiment tehnico-economic	4	0	4	0	0	0
6	Direcția beneficii sociale 1344 posturi						
6.1.	Director executiv	1	1	0	0	0	0

6.2.	Serviciul beneficii sociale si persoane vulnerabile	12	1	8	3	0	3
6.3.	Compartiment asistenți personali și bolnavi cu handicap	5	0	5	0	0	0
6.4.	Asistenți personali	1300	0	0	1300	0	1300
6.5.	Compartiment protecția copilului	6	0	6	0	0	0
6.6.	Serviciul cantina de ajutor social Palazu Mare	9	0	0	9	1	8
6.7.	Serviciul cantina de ajutor social Constanța	11	0	0	11	1	10
7	Direcția sprijin comunitar 211 posturi						
7.1.	Director executiv	1	1	0	0	0	0
7.2.	Director executiv adj.	1	1	0	0	0	0
7.3.	Serviciul administrare cluburi pensionari	17	0	0	17	1	16
7.4.	Serviciul sprijin comunitar și evenimente sociale	32	1	27	4	0	4
7.5.	Biroul asistență medicala comunitara	7	0	0	7	1	6
7.6.	Serviciul medicina scolara	138	0	0	138	1	137
7.7.	Serviciul Centrul social Constanța	15	0	0	15	1	14
	TOTAL	1785	9	80	1696	16	1680



ROMÂNIA
JUDEȚUL CONSTANȚA
PRIMĂRIA MUNICIPIULUI CONSTANȚA
DIRECȚIA FINANCIARĂ
SERVICIUL FINANCIAR BUGET
NR. 15332/02.02.2016

**CĂTRE
DIRECȚIA A.P.L.
SERVICIUL RESURSE UMANE**

Vă comunicăm sumele aprobate în Bugetul Municipal pe anul 2016, conform H.C.L nr. 4/2016:

Cheltuieli cu salariile:

- Funcționari publici și personal contractual (inclusiv consilieri locali) - 22.389 mii lei;
- Evidența Populației - 189 mii lei;
- Direcția Poliția Locală:
 - 3.792 mii lei + 1.300 mii lei normă de hrană
 - 1.084 mii lei (salarii și normă de hrană pentru suplimentarea cu 40 de posturi)
- Asistenții personali ai persoanelor cu handicap – 17.551 mii lei

Drept urmare pentru toate modificările pe care le veți face în legătură cu salariile, respectiv veniturile brute ale salariaților pe tot parcursul anului 2016, vă rugăm să vă încadrați în aceste sume.

Pregătire profesională:

- 180 mii lei funcționari publici și personal contractual
- 146 mii lei Direcția Poliția Locală + 400 mii lei pentru suplimentarea cu 40 de posturi

Director Executiv
Ec. Marcela Frigioiu

Șef Serviciu Financiar Buget
Ec. Oana Dobre